N.ARCH

MENZA UK - NA KOTLI

ARCHITEKTONICKÁ STUDIE

INVESTOR:

Univerzita Karlova
Koleje a menzy
Sídlo: José Martího 407/2, 160 00 Praha 6
Ičo: 00216208
Dič: CZ00216208

ZHOTOVITEL:

N.arch s.r.o.
Sídlo: Na Kuchyňce 1316, 503 46 Třebechovice pod Orebem
Ičo: 22481681

Ing. et Ing.arch. Jakub Novotný
ČKA 05142 737 048 034 / arch.jakubnovotny@gmail.com
Ing.arch. Stanislav Novotný
ČKA 01080
Bc. Pavlína Baraníková

OZNAČENÍ STAVBY A POZEMKU:

Název:	MENZA UK - NA KOTLI
Katastrální území:	Hradec Králové [646873]
Umístění řešené lokality	st.p.č. 1339/1 (jedná se o úpravu vnitřní dispozice)
Stupeň dokumentace:	Architektonická studie
Číslo projektu:	08/2025
Datum:	03/2025

POPIS ZADÁNÍ:

Cílem studie je provedení aktualizace dispozičního využití zázemí kuchyně menzy pro zvýšení kapacity výdeje jídel spojený s umístěním nového výtahu. Redukovat plochy jídelny menzy. Investor poskytl pasport stávajících budov s odchylkami, nové rozložení gastro provozu. Dále z archivu byly získány některé podklady.

POPIS STÁVAJÍCÍHO STAVU:

Jedná se objekt z šedesátých let 20. století. Níže uvedené konstrukce jsou předpoklady, které je nutné v dalším stupni PD ověřit sondami. Řešený blok C je třípodlažní objekt, kde pro provoz menzy je podlaží 1.PP vstupním podlažím pro zásobování, kde probíhá skladování a je zde technické zázemí celého komplexu kolejí s výměníkem, který je umístěn v kesonu. V 1.NP se nachází další sklady, šatny, studovny, kanceláře, bytové jednotky a jedná se o vstupní podlaží pro studenty ze severní strany. V 2.NP se nachází otevřený prostor jídelny, varna s jednotlivými prostory přípravy, kancelář a nad 2.NP se nachází technické podlaží pro VZT. Provoz kuchyně menzi je rozdělen do třech podlaží, vertikální komunikaci zajištuje pouze jedno schodiště, jeden nákladní výtah a jeden gastro výtah. Prostor menzy a jeho zázemí je kombinací skeletového a stěnového systému s monolitickými stropními deskami předpokládané tl. 100mm. V 2.NP jídelna menzy je zastřešena ocelovými vazníky, které jsou vynášeny sloupy po obvodu menzy, další střední část má obvodové nosné stěny s vnitřním skeletem s roztečí sloupů v ose východ/západ 6,0m a v ose S/J 3,6m a ŽB deskou jednosměrně pnutou vynášenou průvlaky. Koncová část je provedena pouze z nosných částí s prefabrikovaným stropním systémem. Podlaží 1.NP a 1.PP je konstrukčně řešeno obdobně, pod prostorem jídelny je skelet proveden v ose S/J 7,0m a v ose V/Z 3,6m. (rozměry tohoto skeletu nebyly ověřeny).

POPIS NOVÉHO STAVU:

V rámci studie dochází k drobným dispozičním úpravám pro zvýšení kapacity kuchyně menzy s vývozem jídel mimo objekt a dle požadavků projektu gastro. Dále prostor stávající jídelny je předimnezován a nově je prostor rozdělen na 3 prostory, kde střední prostor bude sloužit jako jídelna, postraní prostory jsou určeny jako nové studovny, v případě potřeby zvýšení kapacity jídelny je možné tyto prostory využít jako jídelnu. V rámci těchto úprav bude provedena i oprava stávající VZT systému v zájmovém území. V prostoru varny a přidružených provozů, jídelny a nově vzniklých studoven dojde k provedení nové nášlapné vrstvy, kde stávající dlažba bude odstraněna a provedena nová stěrková nášlapná vrstva, dlažba či marmoleum. Pro potřeby gastra je do stavby vložen nový výtah, kde stávající nákladní výtah bude upraven s kabinou o rozměru cca 800/1000mm, druhý nový výtah bude o rozměrech 1100/1600mm. Stávající gastro výtah bude zachován stávající. Jasné dispoziční vazby jsou patrné z výkresové dokumentace.

Dispoziční úpravy jsou provedeny bez zásahu do nosných konstrukcí, jedná se o demolici stávajících příček a nové příčky budou provedeny jako lehké montované příčky. Nové umístění výtahu vychází ze stávajícího konstrukčního řešení. Předpokládá se, že umístěním výtahu dojde k přesunu el. rozvaděče a případně dalších technických rozvodů pod podkladním betonem. Pro výtahou šachtu bude provedena demolice podkladní betonu, přesunu technické infrastruktury, ve stropní desce proveden nový otvor, který bude po okrajích příslušně ztužen a sousední pole budou též ztuženy. Nová šachta bude vyzděna ze ZB tl. 250-300mm, šachta bude založena na ŽB desce, celá výtahová šachta bude oddilatována od ostatních konstrukcí. Světlá výška v 2.NP je dostatečná pro umístění šachty s přejezdem.

Gastro projekt je dodán investorem, pro myčku nádobí je požadavek, aby měla rekuperační systém, případně i pro další gastro zařízení je možné zvážit zpětné získávání tepla. Dále je nutné před umístěním jednotlivých gastroprozů provést vyhodnocení, zda se novou technologií stávající stropní konstrukce nepřitěžují vůči stávající technologii.

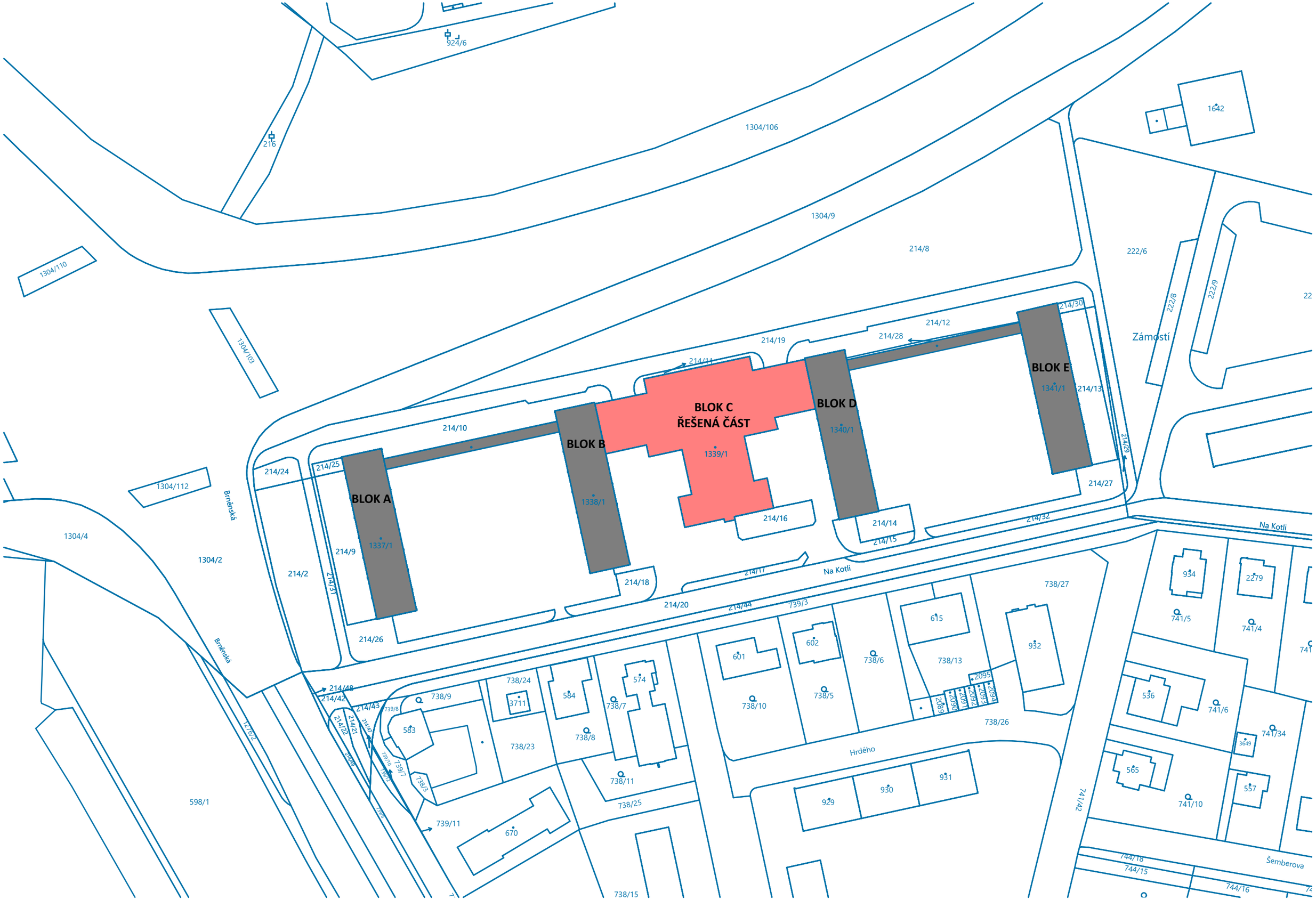

N.arch s.r.o.

MENZA UK_NA KOTLI

k.ú. _ Hradec Králové

m1:1000

AS.3

SITUAČNÍ VÝKRES

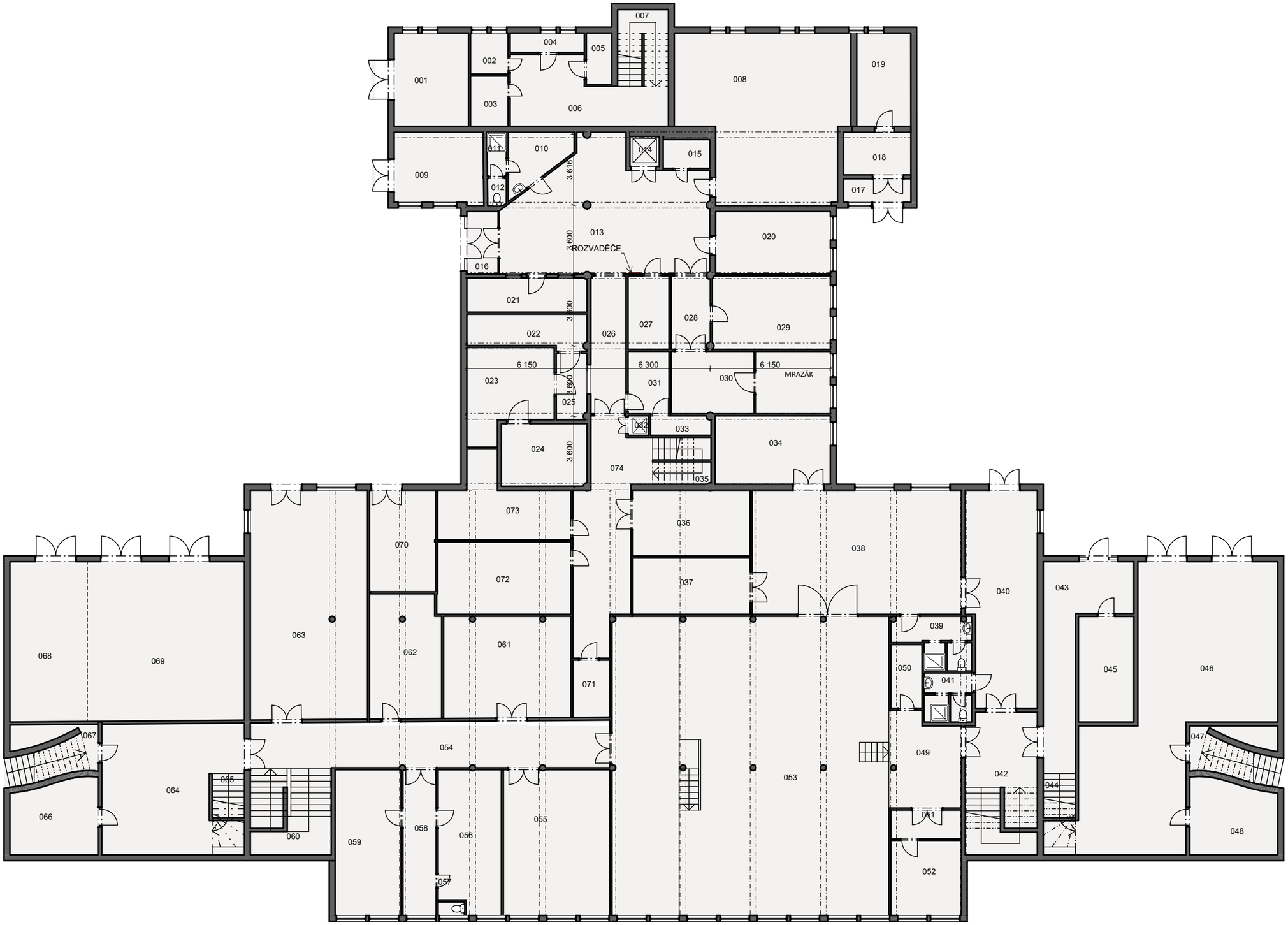

Tabulka místností 1.PP stávající		
Č.	Název místnosti	Plocha (m2)
001		18,57
002		4,04
003		4,95
004		3,80
005		3,41
006		22,78
007		10,20
008		69,56
009		17,34
010		7,74
011		2,25
012		1,39
013		59,84
014		2,30
015		3,50
016		5,27
017		4,37
018		8,30
019		12,95
020		18,95
021		11,29
022		10,86
023		19,00
024		14,93
025		6,22
026		12,69
027		7,81
028		7,55
029		22,85
030		26,26
031		6,72
032		0,80
033		3,10
034		20,84
035		7,17
036		20,22
037		17,28
038		67,96
039		8,75
040		38,92
041		6,12
042		25,87
043		26,09
044		6,86
045		15,34
046		96,48
047		11,94
048		16,32
049		11,63
050		4,99
051		10,19
052		8,53
053		200,44
054		54,77
055		28,05
056		17,93
057		1,26
058		9,16
059		18,65
060		9,82
061		35,22
062		23,80
063		71,16
064		41,18
065		6,86
066		16,34
067		12,38
068		32,86
069		66,70
070		17,33
071		5,22
072		25,42
073		20,91
074		32,77
		1 601,28 m²

POZNÁMKA:

- PROJEKT ARCHITEKTONICKÉ STUDIE VYCHÁZÍ Z PODKLADŮ POSKYTNUTÉ INVESTOREM
- POSKYTNUTÉ PODKLADY VŮČI SKUTEČNOSTI VYKAZUJÍ OCHYLKY, V RÁMCI PROJEKTU DOŠLO K PROVEDENÍ PŘEMĚŘENÍ VYBRANÁCH ČÁSTÍ PRO SNÍŽEÍ ODCHYLEK, OVŠEM ODCHYLKY VŮČI SKUTEČNOSTI JSOU STÁLE

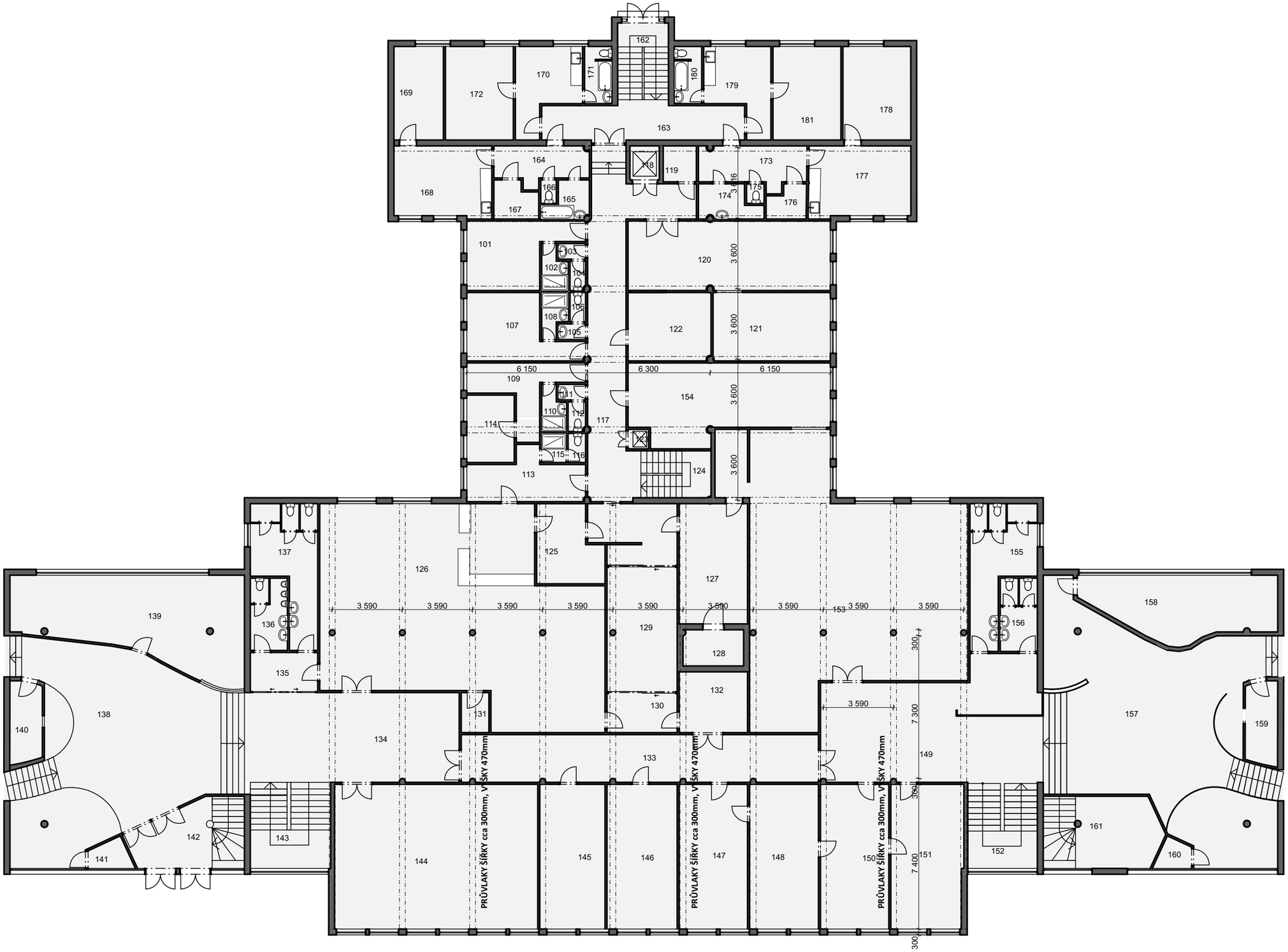

Tabulka místností 1.NP stávající		
Č.	Název místnosti	Plocha (m2)
101		15,44
102		2,71
103		1,12
104		1,20
105		1,12
106		1,20
107		15,11
108		2,71
109		9,48
110		2,56
111		1,12
112		1,36
113		14,16
114		8,11
115		1,87
116		1,34
117		84,83
118		2,57
119		2,79
120		37,06
121		22,49
122		13,65
123		0,80
124		9,60
125		10,05
126		138,47
127		21,66
128		5,93
129		22,98
130		8,26
131		3,27
132		11,76
133		51,19
134		57,15
135		6,90
136		6,92
137		18,31
138		100,51
139		49,62
140		6,76
141		2,76
142		18,76
143		15,58
144		55,19
145		18,87
146		19,35
147		18,87
148		19,03
149		65,81
150		18,87
151		19,07
152		13,99
153		137,91
154		37,65
155		18,38
156		7,13
157		116,67
158		28,74
159		6,94
160		2,35
161		21,56
162		11,14
163		18,28
164		8,34
165		3,41
166		0,96
167		4,05
168		18,90
169		16,65
170		12,38
171		4,08
172		16,65
173		9,02
174		4,50
175		1,08
176		3,65
177		19,65
178		16,62
179		12,38
180		4,11
181		16,65
		1 640,10 m²

POZNÁMKA:

- PROJEKT ARCHITEKTONICKÉ STUDIE VYCHÁZÍ Z PODKLADŮ POSKYTNUTÉ INVESTOREM
- POSKYTNUTÉ PODKLADY VŮČI SKUTEČNOSTI VYKAZUJÍ OCHYLKY, V RÁMCI PROJEKTU DOŠLO K PROVEDENÍ PŘEMĚŘENÍ VYBRANÁCH ČÁSTÍ PRO SNÍŽEÍ ODCHYLEK, OVŠEM ODCHYLKY VŮČI SKUTEČNOSTI JSOU STÁLE

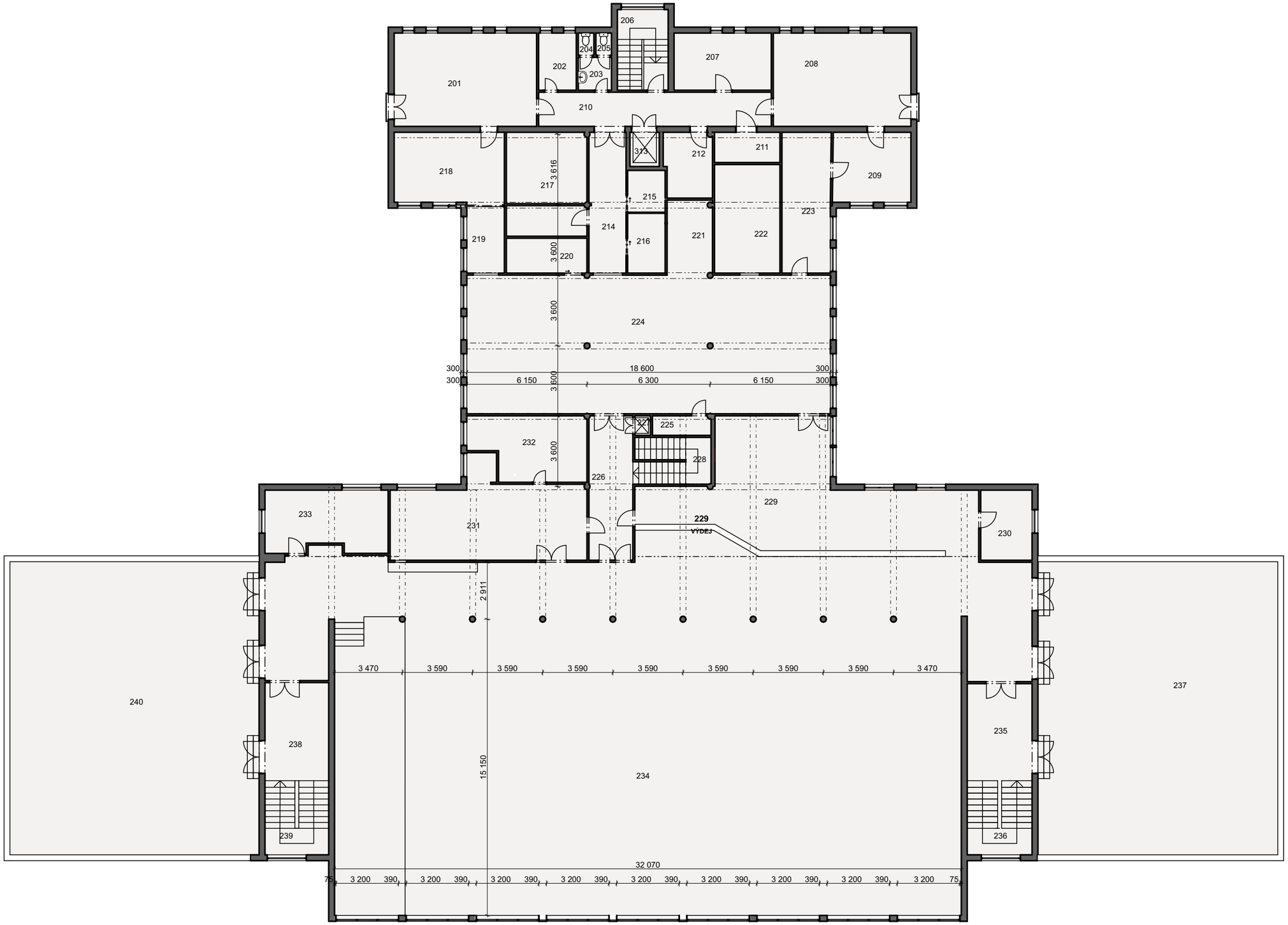

Tabulka místností 2.NP stávající		
Č.	Název místnosti	Plocha (m2)
201		39,55
202		5,65
203		2,87
204		0,91
205		0,91
206		10,73
207		14,56
208		33,79
209		13,50
210		21,30
211		4,81
212		6,73
214		15,68
215		4,21
216		6,08
217		24,46
218		24,75
219		10,63
220		9,43
221		8,20
222		18,03
223		21,65
224		136,66
225		3,00
226		23,46
227		0,80
228		9,58
229		162,03
230		9,44
231		38,73
232		16,88
233		19,35
234		591,89
235		16,61
236		12,75
237		185,43
238		16,62
239		12,36
240		192,62
313		2,72
		1 749,36 m²

POZNÁMKA:

- PROJEKT ARCHITEKTONICKÉ STUDIE VYCHÁZÍ Z PODKLADŮ POSKYTNUTÉ INVESTOREM
- POSKYTNUTÉ PODKLADY VŮČI SKUTEČNOSTI VYKAZUJÍ OCHYLKY, V RÁMCI PROJEKTU DOŠLO K PROVEDENÍ PŘEMĚŘENÍ VYBRANÁCH ČÁSTÍ PRO SNÍŽEÍ ODCHYLEK, OVŠEM ODCHYLKY VŮČI SKUTEČNOSTI JSOU STÁLE

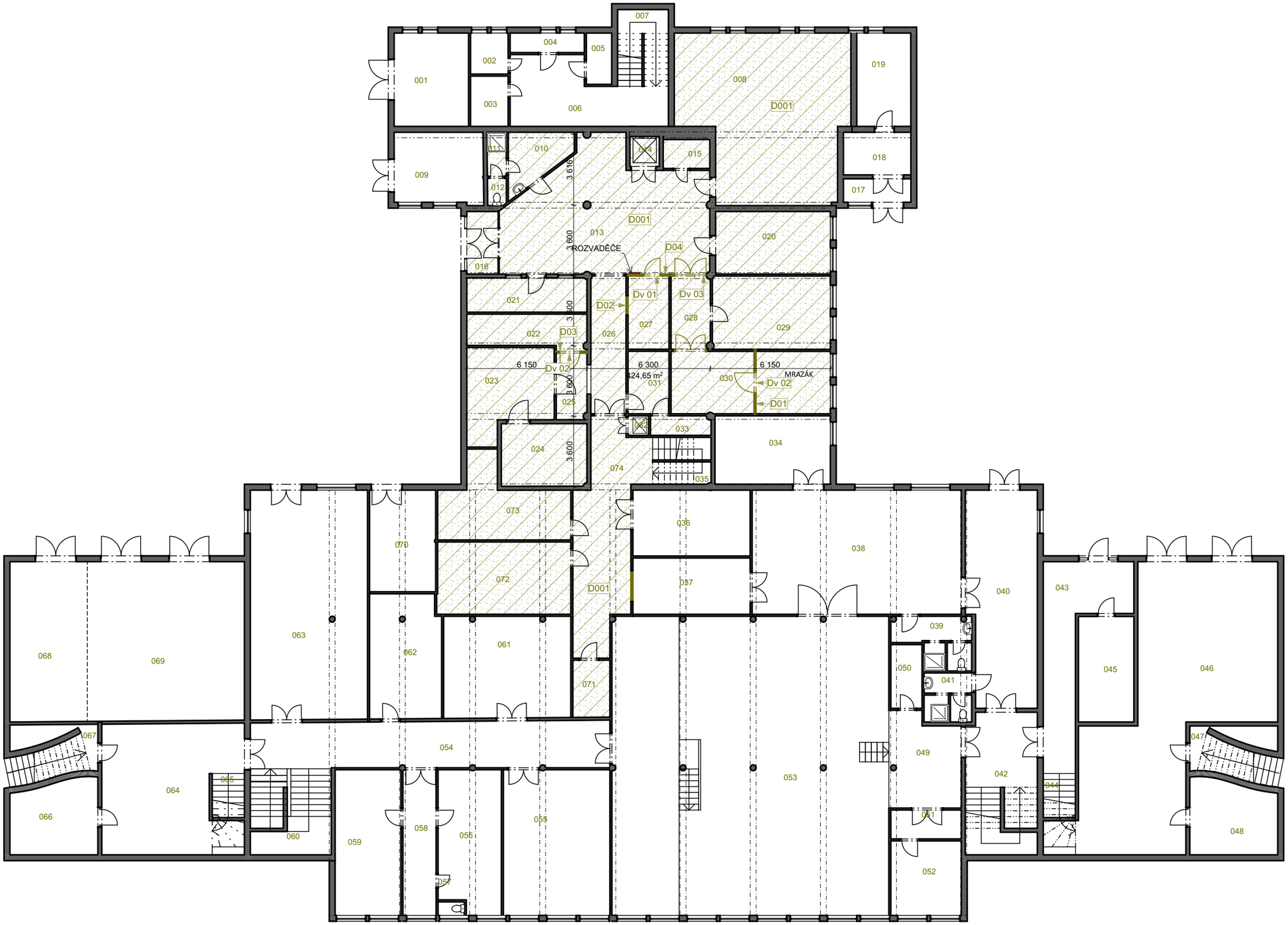

Tabulka místností 1.PP stávající		
Č.	Název místnosti	Plocha (m2)
001		18,57
002		4,04
003		4,95
004		3,80
005		3,41
006		22,78
007		10,20
008		69,56
009		17,34
010		7,74
011		2,25
012		1,39
013		59,84
014		2,30
015		3,50
016		5,27
017		4,37
018		8,30
019		12,95
020		18,95
021		11,29
022		10,86
023		19,00
024		14,93
025		6,22
026		12,69
027		7,81
028		7,55
029		22,85
030		26,26
031		6,72
032		0,80
033		3,10
034		20,84
035		7,17
036		20,22
037		17,28
038		67,96
039		8,75
040		38,92
041		6,12
042		25,87
043		26,09
044		6,86
045		15,34
046		96,48
047		11,94
048		16,32
049		11,63
050		4,99
051		10,19
052		8,53
053		200,44
054		54,77
055		28,05
056		17,93
057		1,26
058		9,16
059		18,65
060		9,82
061		35,22
062		23,80
063		71,16
064		41,18
065		6,86
066		16,34
067		12,38
068		32,86
069		66,70
070		17,33
071		5,22
072		25,42
073		20,91
074		32,77
		1 601,28 m²

POZNÁMKA:

- PROJEKT ARCHITEKTONICKÉ STUDIE VYCHÁZÍ Z PODKLADŮ POSKYTNUTÉ INVESTOREM
- POSKYTNUTÉ PODKLADY VŮČI SKUTEČNOSTI VYKAZUJÍ OCHYLKY, V RÁMCI PROJEKTU DOŠLO K PROVEDENÍ PŘEMĚŘENÍ VYBRANÁCH ČÁSTÍ PRO SNÍŽEÍ ODCHYLEK, OVŠEM ODCHYLKY VŮČI SKUTEČNOSTI JSOU STÁLE

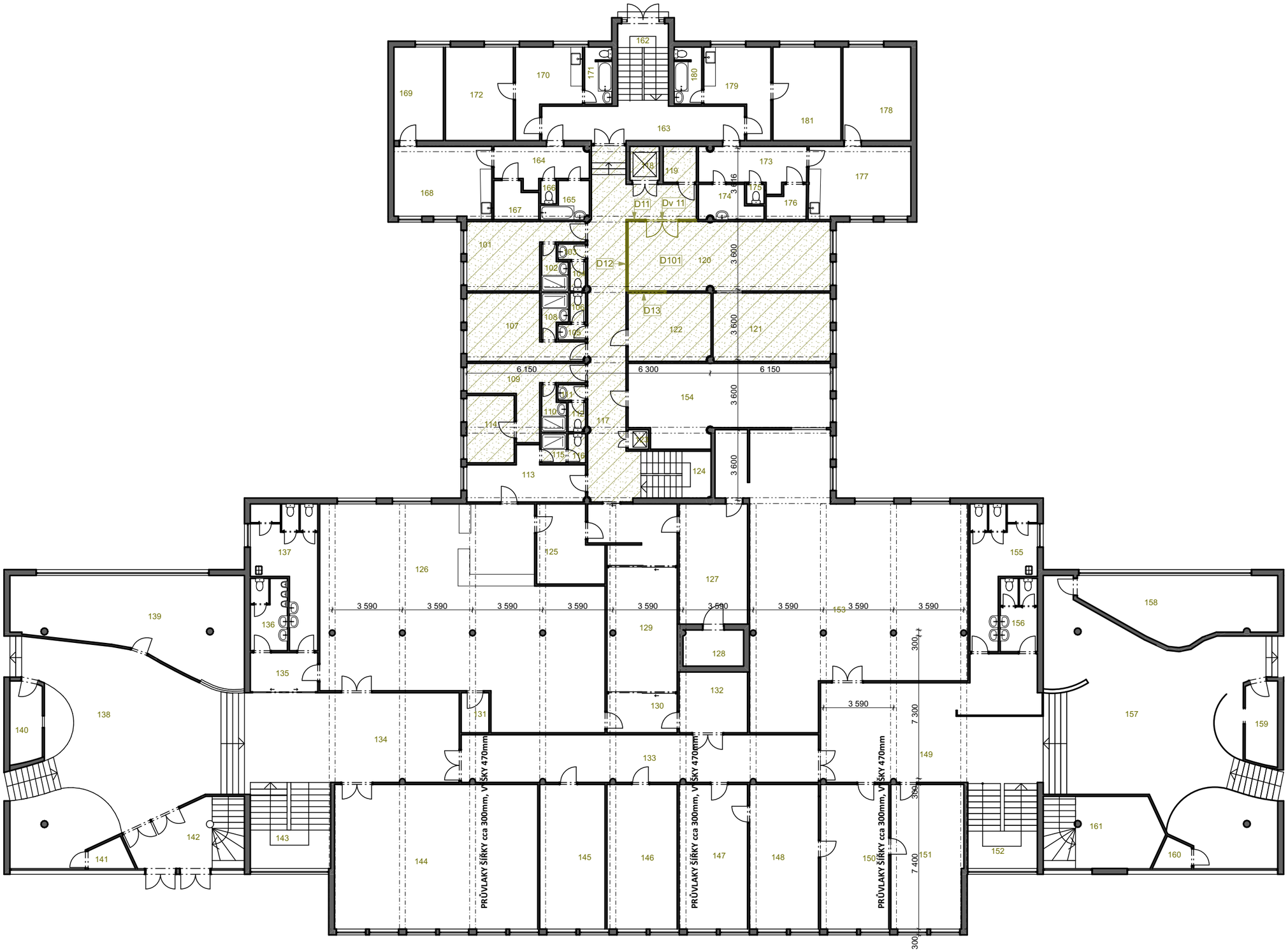

Tabulka místností 1.NP stávající		
Č.	Název místnosti	Plocha (m2)
101		15,44
102		2,71
103		1,12
104		1,20
105		1,12
106		1,20
107		15,11
108		2,71
109		9,48
110		2,56
111		1,12
112		1,36
113		14,16
114		8,11
115		1,87
116		1,34
117		84,83
118		2,57
119		2,79
120		37,06
121		22,49
122		13,65
123		0,80
124		9,60
125		10,05
126		138,47
127		21,66
128		5,93
129		22,98
130		8,26
131		3,27
132		11,76
133		51,19
134		57,15
135		6,90
136		6,92
137		18,31
138		100,51
139		49,62
140		6,76
141		2,76
142		18,76
143		15,58
144		55,19
145		18,87
146		19,35
147		18,87
148		19,03
149		65,81
150		18,87
151		19,07
152		13,99
153		137,91
154		37,65
155		18,38
156		7,13
157		116,67
158		28,74
159		6,94
160		2,35
161		21,56
162		11,14
163		18,28
164		8,34
165		3,41
166		0,96
167		4,05
168		18,90
169		16,65
170		12,38
171		4,08
172		16,65
173		9,02
174		4,50
175		1,08
176		3,65
177		19,65
178		16,62
179		12,38
180		4,11
181		16,65
		1 640,10 m²

POZNÁMKA:

- PROJEKT ARCHITEKTONICKÉ STUDIE VYCHÁZÍ Z PODKLADŮ POSKYTNUTÉ INVESTOREM
- POSKYTNUTÉ PODKLADY VŮČI SKUTEČNOSTI VYKAZUJÍ OCHYLKY, V RÁMCI PROJEKTU DOŠLO K PROVEDENÍ PŘEMĚŘENÍ VYBRANÁCH ČÁSTÍ PRO SNÍŽEÍ ODCHYLEK, OVŠEM ODCHYLKY VŮČI SKUTEČNOSTI JSOU STÁLE

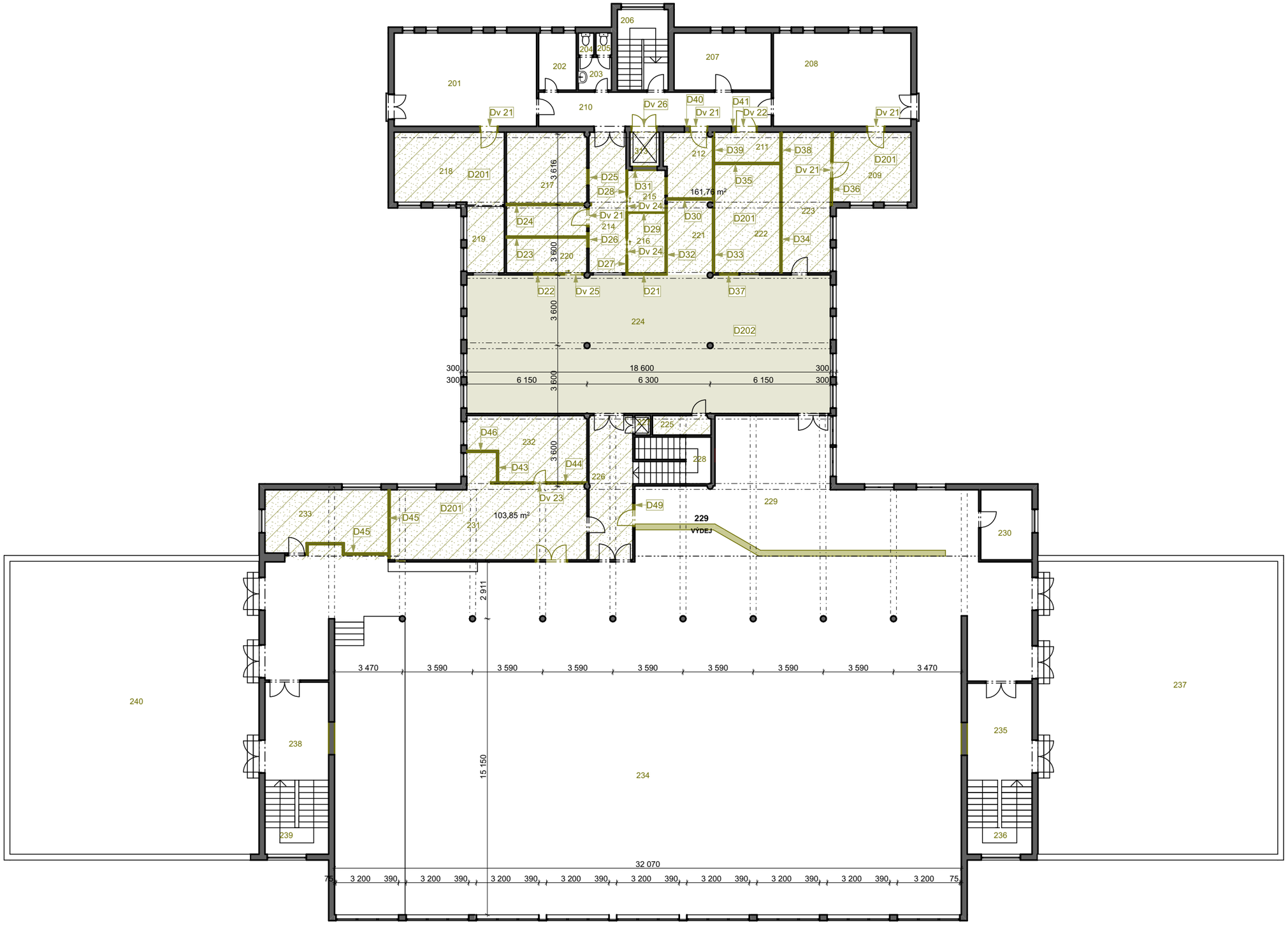

Tabulka místností 2.NP stávající		
Č.	Název místnosti	Plocha (m2)
201		39,55
202		5,65
203		2,87
204		0,91
205		0,91
206		10,73
207		14,56
208		33,79
209		13,50
210		21,30
211		4,81
212		6,73
214		15,68
215		4,21
216		6,08
217		24,46
218		24,75
219		10,63
220		9,43
221		8,20
222		18,03
223		21,65
224		136,66
225		3,00
226		23,46
227		0,80
228		9,58
229		162,03
230		9,44
231		38,73
232		16,88
233		19,35
234		591,89
235		16,61
236		12,75
237		185,43
238		16,62
239		12,36
240		192,62
313		2,72
		1 749,36 m²

POZNÁMKA:

- PROJEKT ARCHITEKTONICKÉ STUDIE VYCHÁZÍ Z PODKLADŮ POSKYTNUTÉ INVESTOREM
- POSKYTNUTÉ PODKLADY VŮČI SKUTEČNOSTI VYKAZUJÍ OCHYLKY, V RÁMCI PROJEKTU DOŠLO K PROVEDENÍ PŘEMĚŘENÍ VYBRANÁCH ČÁSTÍ PRO SNÍŽEÍ ODCHYLEK, OVŠEM ODCHYLKY VŮČI SKUTEČNOSTI JSOU STÁLE

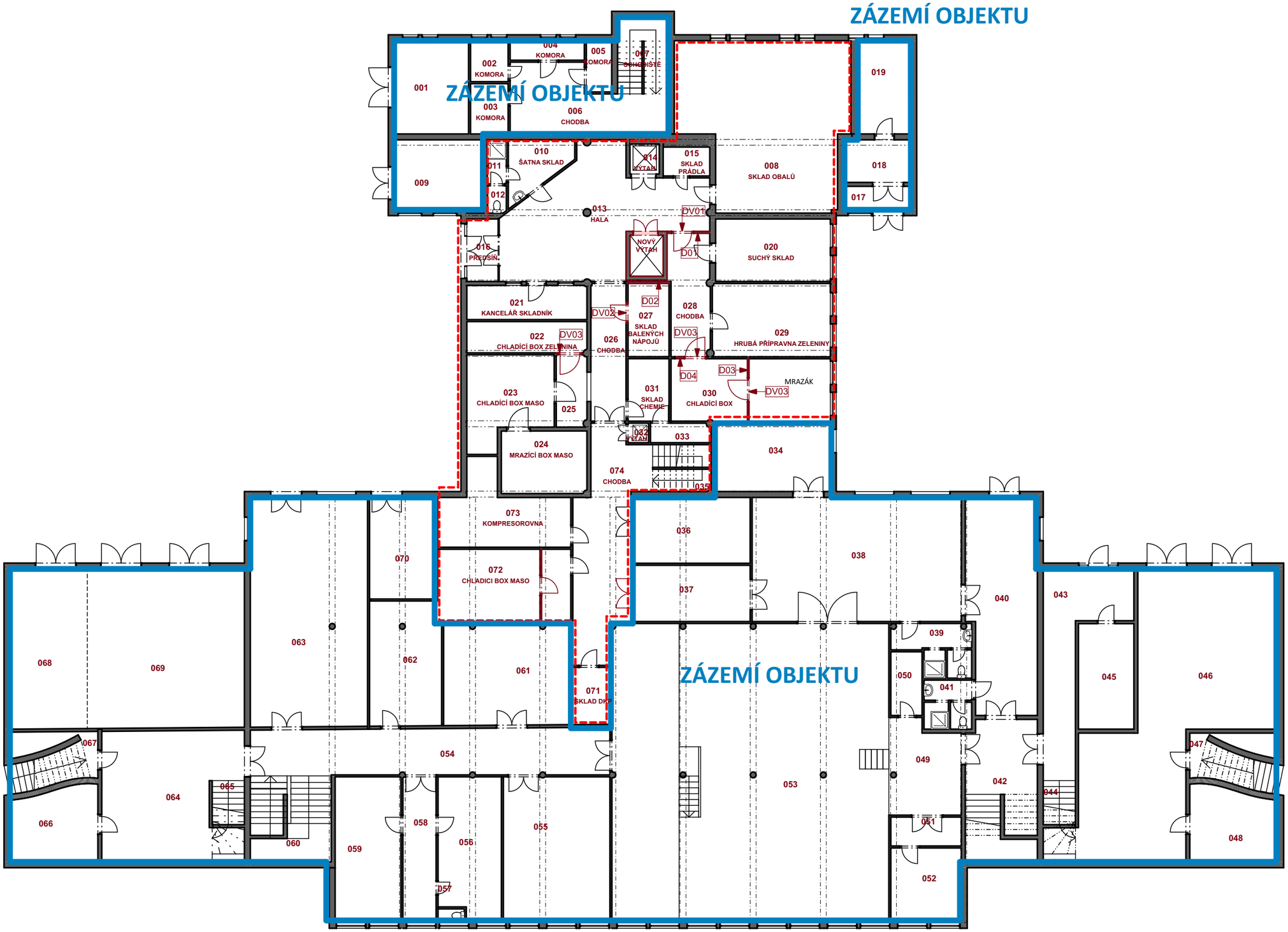

Tabulka místností 1.PP stávající		
Č.	Název místnosti	Plocha (m2)
001		18,57
002	KOMORA	4,04
003	KOMORA	4,95
004	KOMORA	3,80
005	KOMORA	3,41
006	CHODBA	22,78
007	SCHODIŠTĚ	10,20
008	SKLAD OBALŮ	68,88
009		16,70
010	ŠATNA SKLAD	7,74
011		2,25
012		1,39
013	HALA	48,86
014		2,30
015	SKLAD PRÁDLA	3,53
016	PŘEDSÍŇ	5,28
017		4,37
018		7,72
019		12,95
020	SUCHÝ SKLAD	18,81
021	KANCELÁŘ SKLADNÍK	10,76
022	CHLADÍCÍ BOX ZELENINA	9,80
023	CHLADÍCÍ BOX MASO	18,73
024	MRAZÍCÍ BOX MASO	14,13
025		5,83
026	CHODBA	12,69
027	SKLAD BALENÝCH NÁPOJŮ	7,88
028	CHODBA	13,89
029	HRUBÁ PŘÍPRAVNA ZELEN...	22,68
030	CHLADÍCÍ BOX	26,12
031	SKLAD CHEMIE	6,72
032		0,80
033		3,10
034		20,66
035		7,17
036		20,22
037		17,28
038		67,96
039		8,75
040		38,92
041		6,12
042		25,87
043		26,09
044		6,86
045		15,34
046		96,48
047		11,94
048		16,32
049		16,97
050		4,99
051		5,34
052		13,75
053		219,21
054		47,45
055		40,63
056		23,58
057		1,26
058		12,63
059		28,05
060		9,82
061		33,59
062		23,34
063		71,16
064		41,18
065		6,86
066		16,34
067		12,38
068		32,86
069		66,70
070		17,33
071	SKLAD DKP	5,53
072	CHLADICI BOX MASO	25,42
073	KOMPRESOROVNA	20,80
074	CHODBA	33,35
		1 638,16 m²

POZNÁMKA:

- PROJEKT ARCHITEKTONICKÉ STUDIE VYCHÁZÍ Z PODKLADŮ POSKYTNUTÉ INVESTOREM
- POSKYTNUTÉ PODKLADY VŮČI SKUTEČNOSTI VYKAZUJÍ OCHYLKY, V RÁMCI PROJEKTU DOŠLO K PROVEDENÍ PŘEMĚŘENÍ VYBRANÁCH ČÁSTÍ PRO SNÍŽEÍ ODCHYLEK, OVŠEM ODCHYLKY VŮČI SKUTEČNOSTI JSOU STÁLE

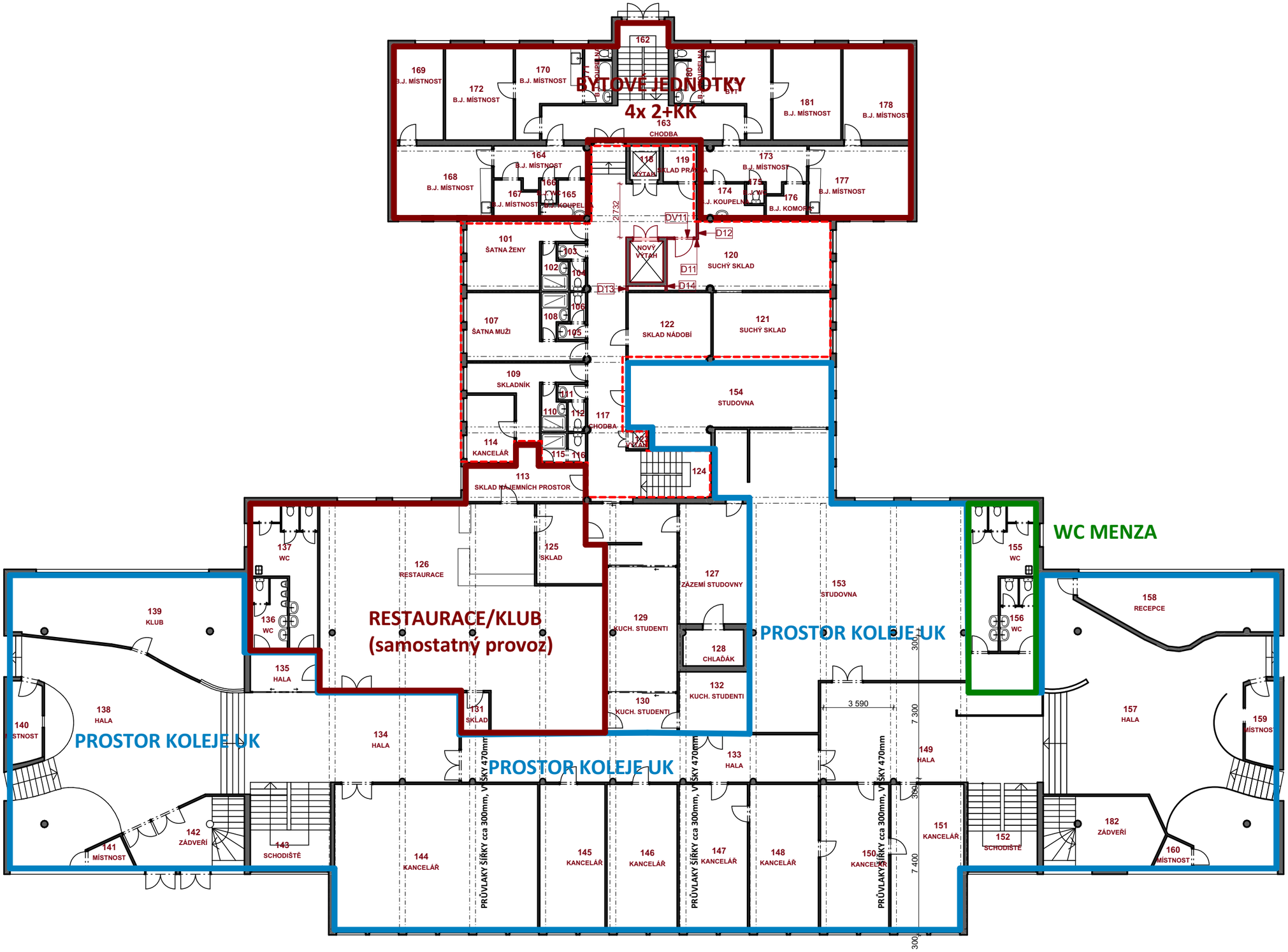

POZNÁMKA:

- PROJEKT ARCHITEKTONICKÉ STUDIE VYCHÁZÍ Z PODKLADŮ POSKYTNUTÉ INVESTOREM
- POSKYTNUTÉ PODKLADY VŮČI SKUTEČNOSTI VYKAZUJÍ OCHYLKY, V RÁMCI PROJEKTU DOŠLO K PROVEDENÍ PŘEMĚŘENÍ VYBRANÁCH ČÁSTÍ PRO SNÍŽEÍ ODCHYLEK, OVŠEM ODCHYLKY VŮČI SKUTEČNOSTI JSOU STÁLE

Tabulka místností 1.NP stávající

Č.	Název místnosti	Plocha (m2)
101	ŠATNA ŽENY	15,72
102		2,71
103		1,12
104		1,20
105		1,12
106		1,20
107	ŠATNA MUŽI	15,37
108		2,71
109	SKLADNÍK	11,11
110		2,56
111		1,12
112		1,36
113	SKLAD NÁJEMNÍCH PROST...	12,73
114	KANCELÁŘ	8,38
115		1,87
116		1,34
117	CHODBA	59,56
118		2,63
119	SKLAD PRÁDLA	3,13
120	SUCHÝ SKLAD	28,40
121	SUCHÝ SKLAD	21,01
122	SKLAD NÁDOBÍ	14,88
123		0,80
124		9,60
125	SKLAD	12,26
126	RESTAURACE	137,01
127	ZÁZEMÍ STUDOVNY	21,66
128	CHLAĎÁK	5,93
129	KUCH. STUDENTI	22,98
130	KUCH. STUDENTI	7,36
131	SKLAD	2,91
132	KUCH. STUDENTI	10,89
133	HALA	44,61
134	HALA	53,68
135	HALA	6,90
136	WC	6,92
137	WC	18,31
138	HALA	100,51
139	KLUB	49,62
140	MÍSTNOST	6,76
141	MÍSTNOST	2,76
142	ZÁDVEŘÍ	18,76
143	SCHODIŠTĚ	13,99
144	KANCELÁŘ	76,96
145	KANCELÁŘ	25,90
146	KANCELÁŘ	26,57
147	KANCELÁŘ	25,90
148	KANCELÁŘ	26,13
149	HALA	63,52
150	KANCELÁŘ	25,90
151	KANCELÁŘ	27,26
152	SCHODIŠTĚ	13,99
153	STUDOVNA	131,76
154	STUDOVNA	37,58
155	WC	18,38
156	WC	7,13
157	HALA	116,67
158	RECEPCE	28,74
159	MÍSTNOST	6,94
160	MÍSTNOST	2,35
162		11,14
163	CHODBA	18,28
164	B.J. MÍSTNOST	8,67
165	B.J. KOUPELNA	3,81
166	B.J. WC	0,96
167	B.J. MÍSTNOST	4,05
168	B.J. MÍSTNOST	18,90
169	B.J. MÍSTNOST	12,11
170	B.J. MÍSTNOST	12,38
171	B.J. KOUPELNA	4,08
172	B.J. MÍSTNOST	16,65
173	B.J. MÍSTNOST	10,91
174	B.J. KOUPELNA	4,96
175	B.J. WC	0,90
176	B.J. KOMORA	3,23
177	B.J. MÍSTNOST	19,65
178	B.J. MÍSTNOST	16,62
179	BYT	12,38
180	B.J. KOUPELNA	4,11
181	B.J. MÍSTNOST	16,65
182	ZÁDVEŘÍ	21,56
		1 649,11 m²

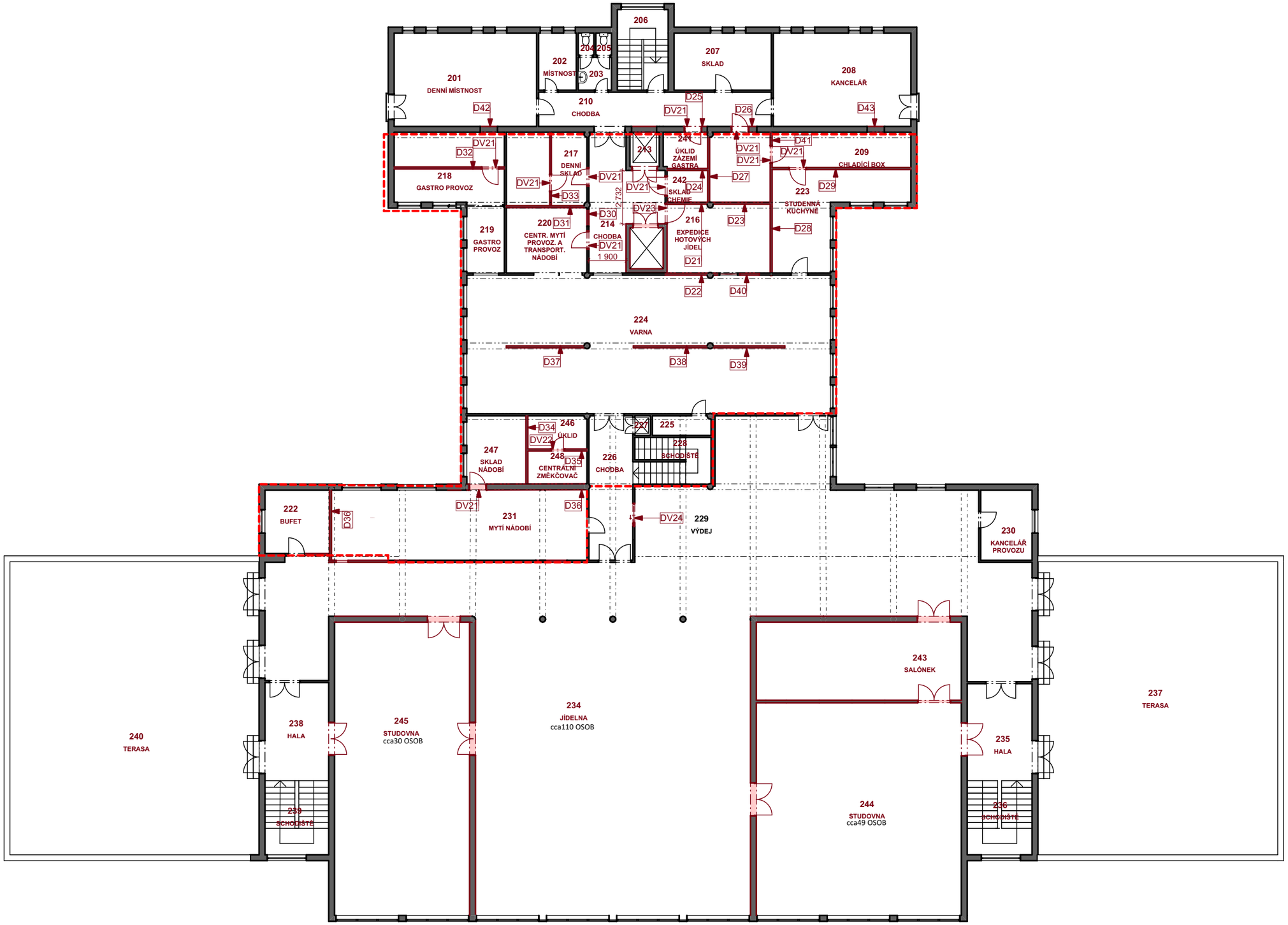

Tabulka místností 2.NP nový

Č.	Název místnosti	Plocha (m2)
201	DENNÍ MÍSTNOST	34,97
202	MÍSTNOST	5,65
203		2,87
204		0,91
205		0,91
206		10,73
207	SKLAD	14,56
208	KANCELÁŘ	33,79
209	CHLADÍCÍ BOX	12,81
210	CHODBA	21,30
213		2,86
214	CHODBA	19,65
216	EXPEDICE HOTOVÝCH JÍD...	18,46
217	DENNÍ SKLAD	15,42
218	GASTRO PROVOZ	20,52
219	GASTRO PROVOZ	6,53
220	CENTR. MYTÍ PROVOZ. A T...	14,66
222	BUFET	10,68
223	STUDENNÁ KUCHYNĚ	23,67
224	VARNA	131,67
225		3,00
226	CHODBA	16,62
227		0,80
228	SCHODIŠTĚ	9,58
229	VÝDEJ	88,16
230	KANCELÁŘ PROVOZU	9,69
231	MYTÍ NÁDOBÍ	46,93
234	JÍDELNA	347,58
235	HALA	16,59
236	SCHODIŠTĚ	12,58
237	TERASA	185,43
238	HALA	16,65
239	SCHODIŠTĚ	12,36
240	TERASA	192,62
241	ÚKLID ZÁZEMÍ GASTRA	4,26
242	SKLAD CHEMIE	3,38
243	SALÓNEK	42,24
244	STUDOVNA	114,35
245	STUDOVNA	103,94
246	ÚKLID	5,14
247	SKLAD NÁDOBÍ	10,76
248	CENTRÁLNÍ ZMĚKČOVAČ	5,14
		1 650,41 m²

POZNÁMKA:

- PROJEKT ARCHITEKTONICKÉ STUDIE VYCHÁZÍ Z PODKLADŮ POSKYTNUTÉ INVESTOREM
- POSKYTNUTÉ PODKLADY VŮČI SKUTEČNOSTI VYKAZUJÍ OCHYLKY, V RÁMCI PROJEKTU DOŠLO K PROVEDENÍ PŘEMĚŘENÍ VYBRANÁCH ČÁSTÍ PRO SNÍŽEÍ ODCHYLEK, OVŠEM ODCHYLKY VŮČI SKUTEČNOSTI JSOU STÁLE

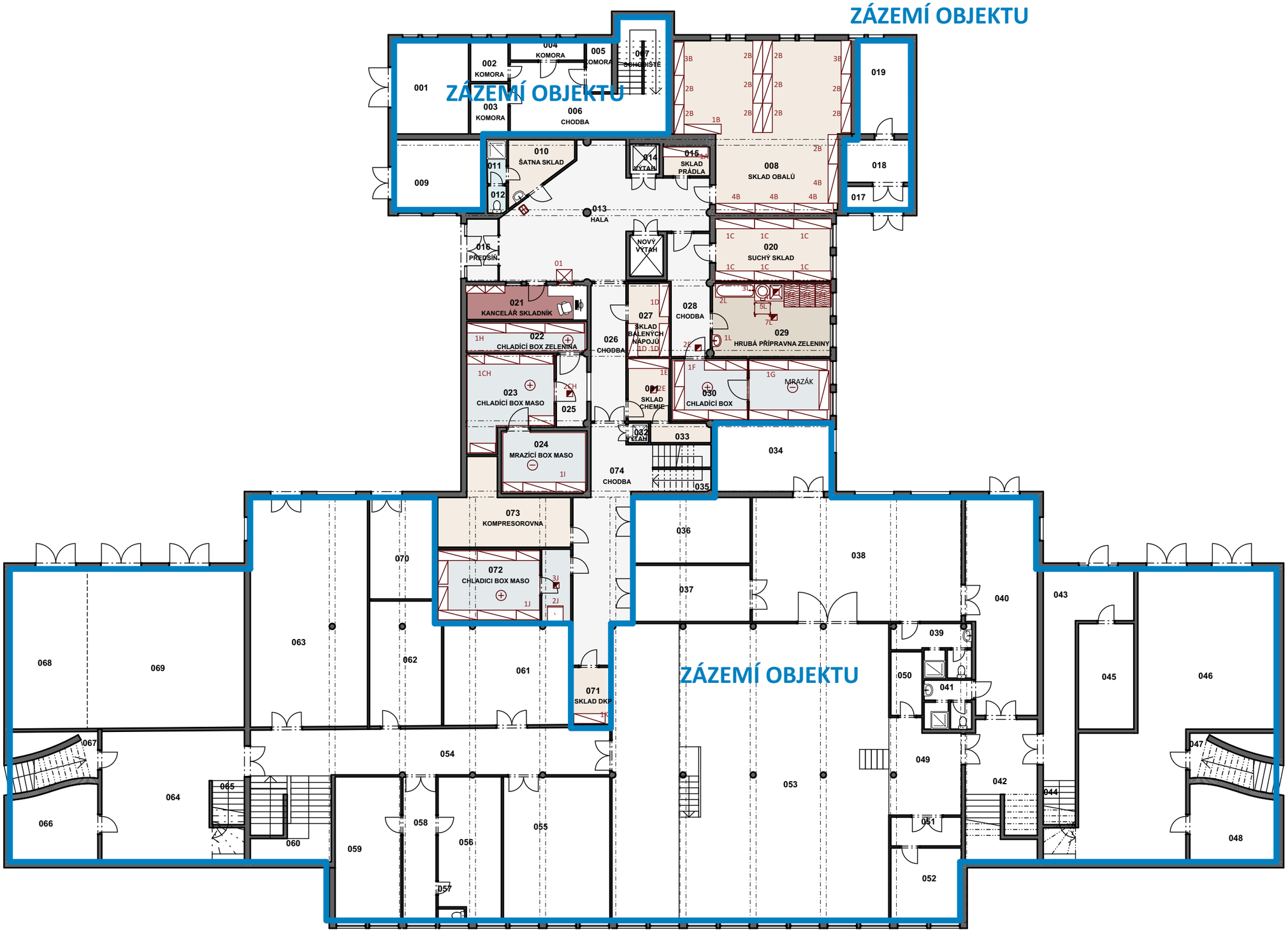

Tabulka místností 1.PP stávající		
Č.	Název místnosti	Plocha (m2)
001		18,57
002	KOMORA	4,04
003	KOMORA	4,95
004	KOMORA	3,80
005	KOMORA	3,41
006	CHODBA	22,78
007	SCHODIŠTĚ	10,20
008	SKLAD OBALŮ	68,88
009		16,70
010	ŠATNA SKLAD	7,74
011		2,25
012		1,39
013	HALA	48,86
014		2,30
015	SKLAD PRÁDLA	3,53
016	PŘEDSÍŇ	5,28
017		4,37
018		7,72
019		12,95
020	SUCHÝ SKLAD	18,81
021	KANCELÁŘ SKLADNÍK	10,76
022	CHLADÍCÍ BOX ZELENINA	9,80
023	CHLADÍCÍ BOX MASO	18,73
024	MRAZÍCÍ BOX MASO	14,13
025		5,83
026	CHODBA	12,69
027	SKLAD BALENÝCH NÁPOJŮ	7,88
028	CHODBA	13,89
029	HRUBÁ PŘÍPRAVNA ZELEN...	22,68
030	CHLADÍCÍ BOX	26,12
031	SKLAD CHEMIE	6,72
032		0,80
033		3,10
034		20,66
035		7,17
036		20,22
037		17,28
038		67,96
039		8,75
040		38,92
041		6,12
042		25,87
043		26,09
044		6,86
045		15,34
046		96,48
047		11,94
048		16,32
049		16,97
050		4,99
051		5,34
052		13,75
053		219,21
054		47,45
055		40,63
056		23,58
057		1,26
058		12,63
059		28,05
060		9,82
061		33,59
062		23,34
063		71,16
064		41,18
065		6,86
066		16,34
067		12,38
068		32,86
069		66,70
070		17,33
071	SKLAD DKP	5,53
072	CHLADICI BOX MASO	25,42
073	KOMPRESOROVNA	20,80
074	CHODBA	33,35
		1 638,16 m²

POZNÁMKA:

- PROJEKT ARCHITEKTONICKÉ STUDIE VYCHÁZÍ Z PODKLADŮ POSKYTNUTÉ INVESTOREM
- POSKYTNUTÉ PODKLADY VŮČI SKUTEČNOSTI VYKAZUJÍ OCHYLKY, V RÁMCI PROJEKTU DOŠLO K PROVEDENÍ PŘEMĚŘENÍ VYBRANÁCH ČÁSTÍ PRO SNÍŽEÍ ODCHYLEK, OVŠEM ODCHYLKY VŮČI SKUTEČNOSTI JSOU STÁLE

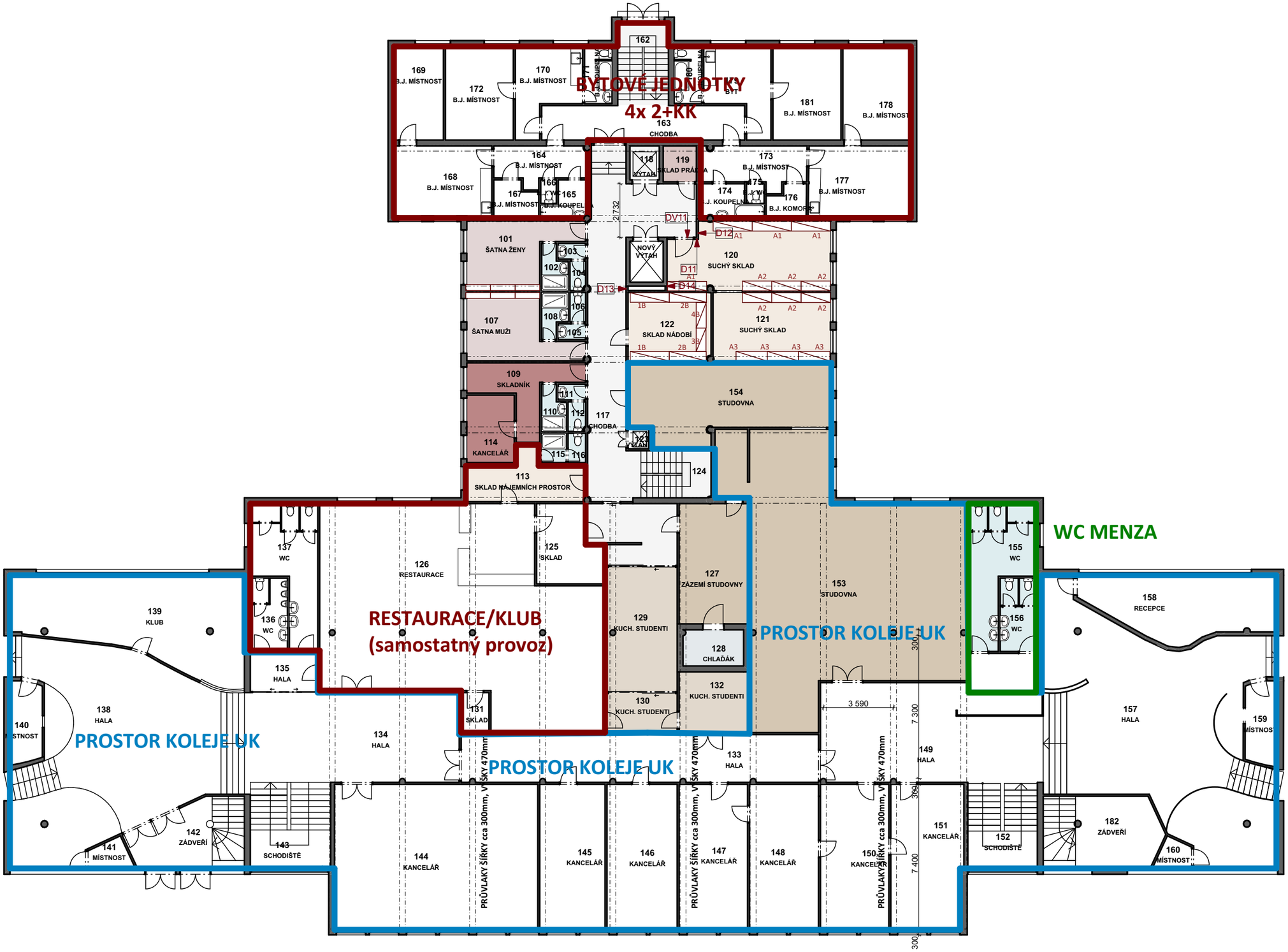

POZNÁMKA:

- PROJEKT ARCHITEKTONICKÉ STUDIE VYCHÁZÍ Z PODKLADŮ POSKYTNUTÉ INVESTOREM
- POSKYTNUTÉ PODKLADY VŮČI SKUTEČNOSTI VYKAZUJÍ OCHYLKY, V RÁMCI PROJEKTU DOŠLO K PROVEDENÍ PŘEMĚŘENÍ VYBRANÁCH ČÁSTÍ PRO SNÍŽEÍ ODCHYLEK, OVŠEM ODCHYLKY VŮČI SKUTEČNOSTI JSOU STÁLE

Tabulka místností 1.NP stávající

Č.	Název místnosti	Plocha (m2)
101	ŠATNA ŽENY	15,72
102		2,71
103		1,12
104		1,20
105		1,12
106		1,20
107	ŠATNA MUŽI	15,37
108		2,71
109	SKLADNÍK	11,11
110		2,56
111		1,12
112		1,36
113	SKLAD NÁJEMNÍCH PROST...	12,73
114	KANCELÁŘ	8,38
115		1,87
116		1,34
117	CHODBA	59,56
118		2,63
119	SKLAD PRÁDLA	3,13
120	SUCHÝ SKLAD	28,40
121	SUCHÝ SKLAD	21,01
122	SKLAD NÁDOBÍ	14,88
123		0,80
124		9,60
125	SKLAD	12,26
126	RESTAURACE	137,01
127	ZÁZEMÍ STUDOVNY	21,66
128	CHLAĎÁK	5,93
129	KUCH. STUDENTI	22,98
130	KUCH. STUDENTI	7,36
131	SKLAD	2,91
132	KUCH. STUDENTI	10,89
133	HALA	44,61
134	HALA	53,68
135	HALA	6,90
136	WC	6,92
137	WC	18,31
138	HALA	100,51
139	KLUB	49,62
140	MÍSTNOST	6,76
141	MÍSTNOST	2,76
142	ZÁDVEŘÍ	18,76
143	SCHODIŠTĚ	13,99
144	KANCELÁŘ	76,96
145	KANCELÁŘ	25,90
146	KANCELÁŘ	26,57
147	KANCELÁŘ	25,90
148	KANCELÁŘ	26,13
149	HALA	63,52
150	KANCELÁŘ	25,90
151	KANCELÁŘ	27,26
152	SCHODIŠTĚ	13,99
153	STUDOVNA	131,76
154	STUDOVNA	37,58
155	WC	18,38
156	WC	7,13
157	HALA	116,67
158	RECEPCE	28,74
159	MÍSTNOST	6,94
160	MÍSTNOST	2,35
162		11,14
163	CHODBA	18,28
164	B.J. MÍSTNOST	8,67
165	B.J. KOUPELNA	3,81
166	B.J. WC	0,96
167	B.J. MÍSTNOST	4,05
168	B.J. MÍSTNOST	18,90
169	B.J. MÍSTNOST	12,11
170	B.J. MÍSTNOST	12,38
171	B.J. KOUPELNA	4,08
172	B.J. MÍSTNOST	16,65
173	B.J. MÍSTNOST	10,91
174	B.J. KOUPELNA	4,96
175	B.J. WC	0,90
176	B.J. KOMORA	3,23
177	B.J. MÍSTNOST	19,65
178	B.J. MÍSTNOST	16,62
179	BYT	12,38
180	B.J. KOUPELNA	4,11
181	B.J. MÍSTNOST	16,65
182	ZÁDVEŘÍ	21,56
		1 649,11 m²

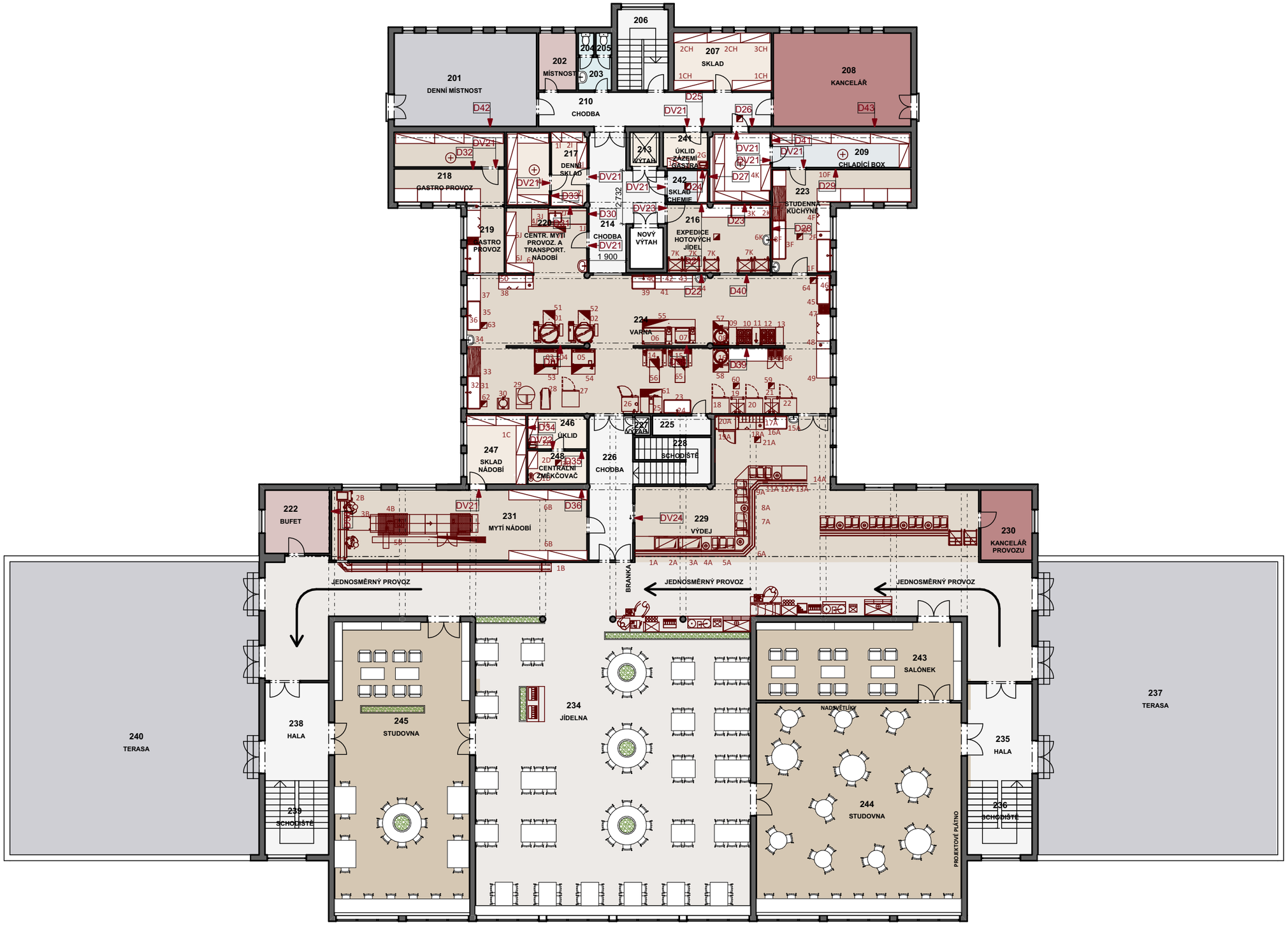

Tabulka místností 2.NP nový

Č.	Název místnosti	Plocha (m2)
201	DENNÍ MÍSTNOST	34,97
202	MÍSTNOST	5,65
203		2,87
204		0,91
205		0,91
206		10,73
207	SKLAD	14,56
208	KANCELÁŘ	33,79
209	CHLADÍCÍ BOX	12,81
210	CHODBA	21,30
213		2,86
214	CHODBA	19,65
216	EXPEDICE HOTOVÝCH JÍD...	18,46
217	DENNÍ SKLAD	15,42
218	GASTRO PROVOZ	20,52
219	GASTRO PROVOZ	6,53
220	CENTR. MYTÍ PROVOZ. A T...	14,66
222	BUFET	10,68
223	STUDENNÁ KUCHYNĚ	23,67
224	VARNA	131,67
225		3,00
226	CHODBA	16,62
227		0,80
228	SCHODIŠTĚ	9,58
229	VÝDEJ	88,16
230	KANCELÁŘ PROVOZU	9,69
231	MYTÍ NÁDOBÍ	46,93
234	JÍDELNA	347,58
235	HALA	16,59
236	SCHODIŠTĚ	12,58
237	TERASA	185,43
238	HALA	16,65
239	SCHODIŠTĚ	12,36
240	TERASA	192,62
241	ÚKLID ZÁZEMÍ GASTRA	4,26
242	SKLAD CHEMIE	3,38
243	SALÓNEK	42,24
244	STUDOVNA	114,35
245	STUDOVNA	103,94
246	ÚKLID	5,14
247	SKLAD NÁDOBÍ	10,76
248	CENTRÁLNÍ ZMĚKČOVAČ	5,14
		1 650,41 m²

POZNÁMKA:

- PROJEKT ARCHITEKTONICKÉ STUDIE VYCHÁZÍ Z PODKLADŮ POSKYTNUTÉ INVESTOREM
- POSKYTNUTÉ PODKLADY VŮČI SKUTEČNOSTI VYKAZUJÍ OCHYLKY, V RÁMCI PROJEKTU DOŠLO K PROVEDENÍ PŘEMĚŘENÍ VYBRANÁCH ČÁSTÍ PRO SNÍŽEÍ ODCHYLEK, OVŠEM ODCHYLKY VŮČI SKUTEČNOSTI JSOU STÁLE

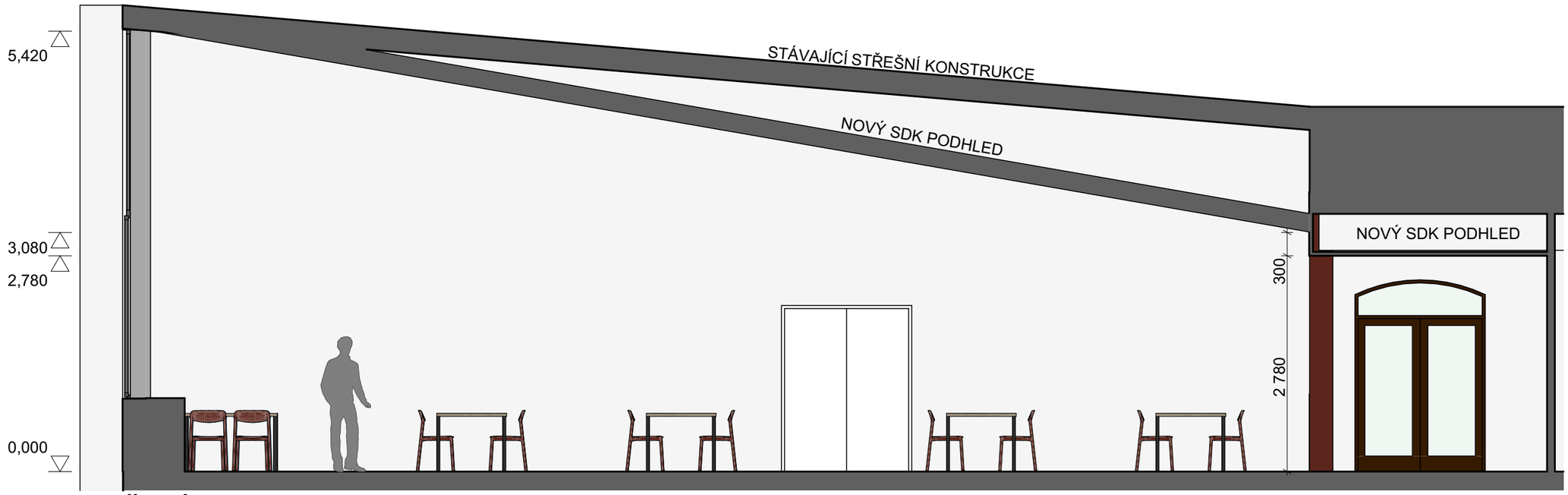

A-A ŘEZ JÍDELNOU

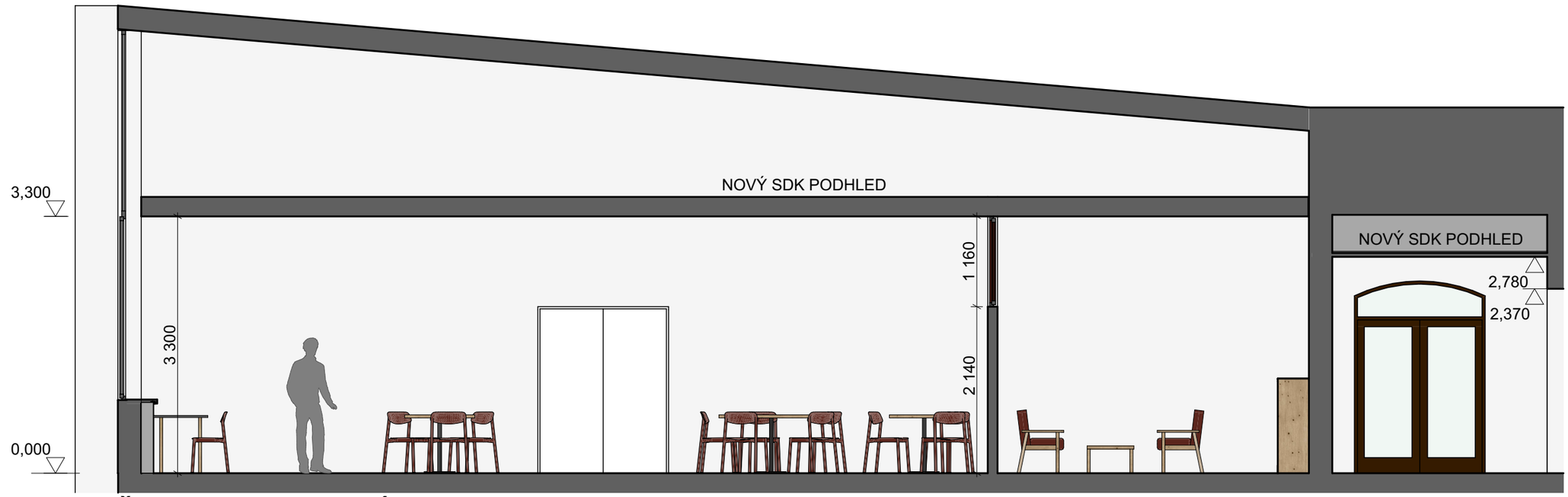

B-B ŘEZ STUDOVNOU A SALÓNKEM

INTERIÉR JÍDELNY, STUDOVNY

ARCHITEKTONICKÁ KONCEPCE ŘEŠENÍ NOVÉHO VYUŽITÍ MENZY

LINIOVÉ SVĚTLO LED
zápustné do SDK

STROPNÍ PŘISAZENÉ KRUHOVÉ SVĚTLO
bílé barvy, Ø 40cm

DĚLÍCÍ KVĚTINÁČ
sklolaminát, barva antracit
100 x 30 x 88 cm (v.hl.š.)

DĚLÍCÍ KVĚTINÁČ
sklolaminát, barva antracit
100 x 30 x 56 cm (v.hl.š.)

KULATÝ STŮL S KVĚTNÍKEM
deska: dekor dřevo - dub, tl.36mm
noha: barva antracit, zabudovaný květník
pro 8os. Ø 200cm

PODLAHA - marmoleum - piano, grey dusk
STĚNA - bílá barva
STROP - SDK podhled, bílá barva, zabudovaná světla

JÍDELNÍ STŮL
deska: dekor dřevo - dub, tl.36mm
nohy: antracit, kulaté
pro 6os. 180x90cm
pro 4os. 120x90cm

JÍDELNÍ ŽIDLE ČERVENÉ BARVY
čtyřnohá podnož, opěradlo
materiál: masivní dřevo

LINIOVÉ SVĚTLO LED
zápustné do SDK

JÍDELNÍ STŮL
deska: dekor dřevo - dub, 36mm
noha: antracit, kulatá
pro 3os. Ø 90cm
pro 5os. Ø 150cm

PRACOVNÍ STŮL
deska: dekor dřevo, dub, tl.36mm
nohy: antracit, kulaté
hloubka 70cm

JÍDELNÍ ŽIDLE ČERVENÉ BARVY
čtyřnohá podnož, opěradlo
materiál: masivní dřevo

KULATÝ STŮL S KVĚTNÍKEM
zabudované zásuvky do květníku nad prac.deskou
deska: dekor dřevo - dub, tl.36mm
noha: barva antracit, zabudovaný květník
pro 8os. Ø 200cm

KŘESLO ČERVENÉ BARVY
čalounění červené barvy, umyvatelné
podnož dřevěná - dub

KONFERENČNÍ STOLEK
deska: dekor dřevo - dub, tl.36mm
nohy: dekor dřevo, kulaté
120 x 60 cm

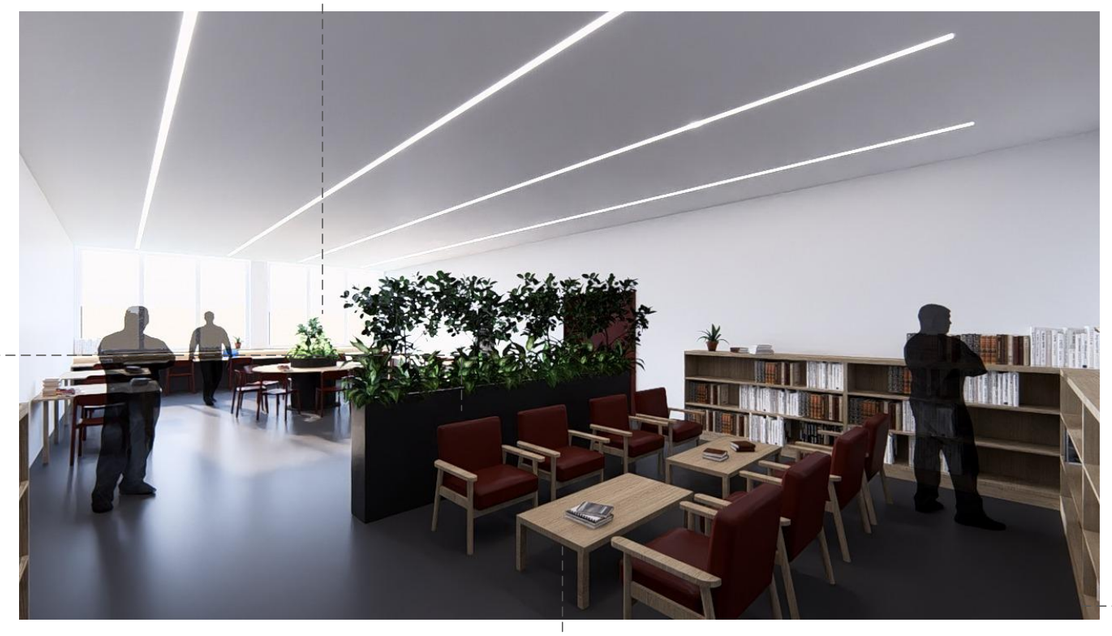

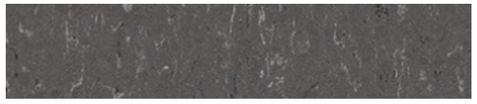

PODLAHA - marmoleum - piano, grey dusk
STĚNA - bílá barva
STROP - SDK podhled, bílá barva, zabudovaná světla

KNIHOVNA
dvě poličky, dekor dřevo - dub
120 x 37 x 200 cm (v.hl.š.)

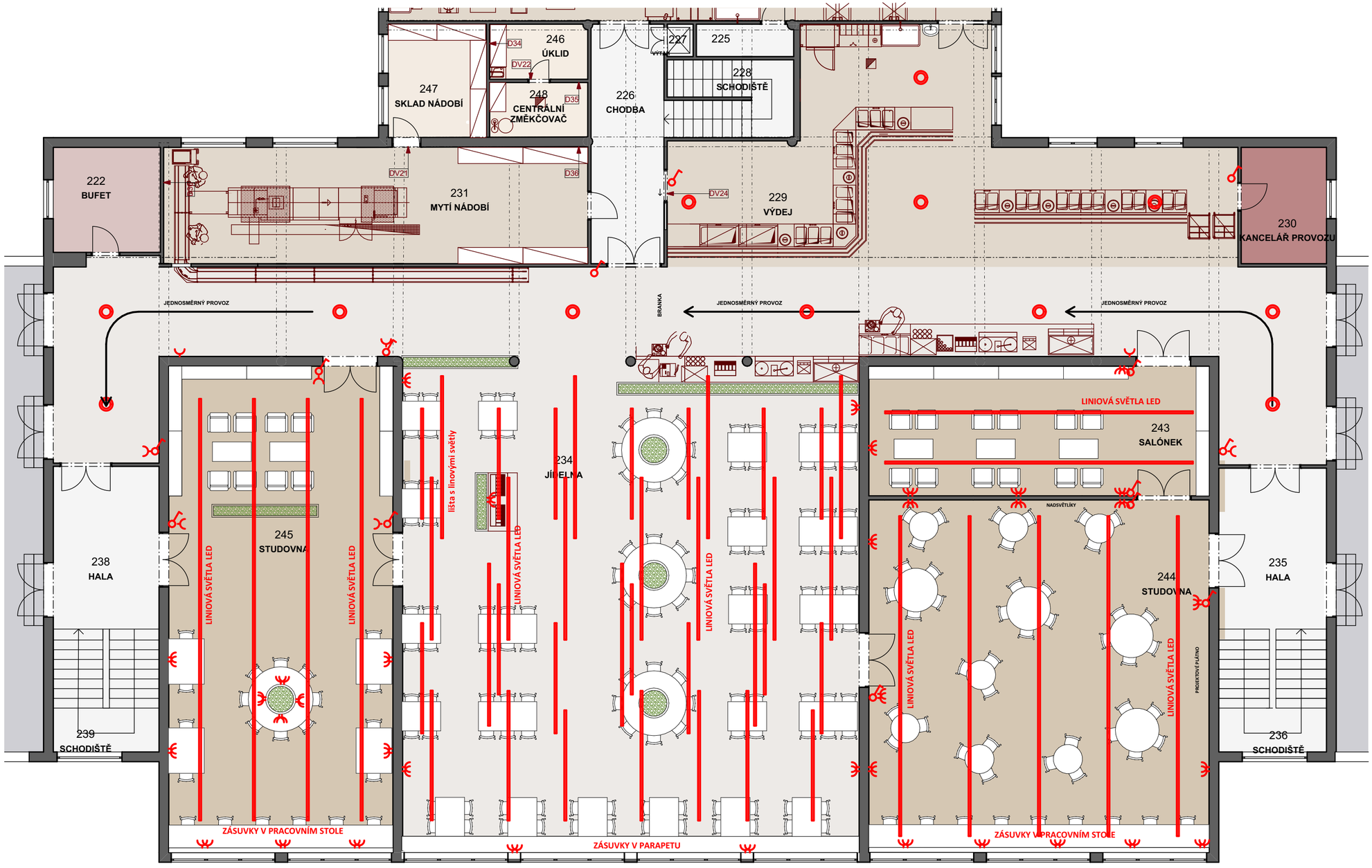

LEGENDA ELEKTROINSTALACE:

- ZÁKLADNÍ ELEKTROINSTLACE
- NAPOJENÍ ZE STÁVAJÍCÍCH ROZVODŮ

ZÁSUVKA, POKUD VÍCE ZÁSUVEK, BUDOU VEDLE SEBE
POKUD NENÍ STANOVENO, TAK UMÍSTĚNO 300mm NAD PODLAHOU

VYPÍNAČ

LINIOVÁ SVĚTLA LED

STROPNÍ PŘISAZENÉ KRUHOVÉ SVĚTLO

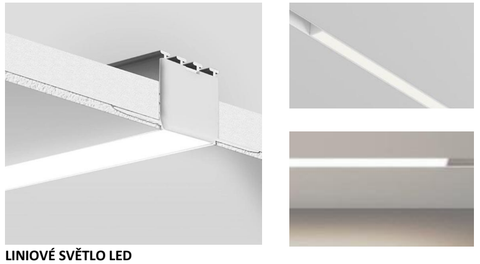

LINIOVÉ SVĚTLO LED
zápustné do SDK

STROPNÍ PŘISAZENÉ KRUHOVÉ SVĚTLO
bílé barvy, Ø 40cm

ZÁSUVKY, VYPÍNAČE
bílé barvy

ZÁSUVKY VE STOLE

N.arch s.r.o.

MENZA UK_NA KOTLI
k.ú. _ Hradec Králové

m1:100

AS.20
ELEKTROINSTALACE