ŘEZ 11-11 ODTAH ZAŘ. Č. 11 a 12

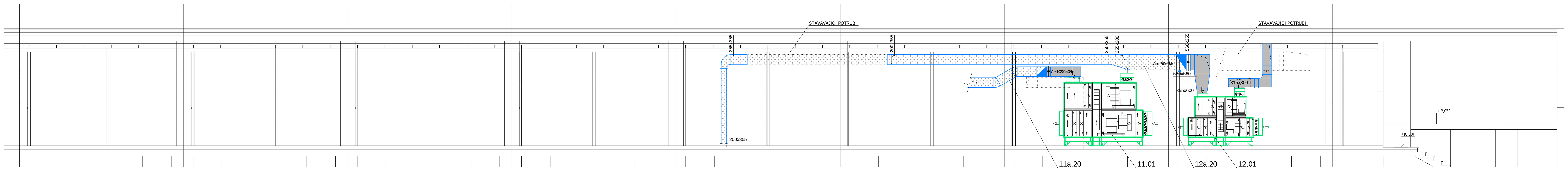

ŘEZ 12-12 PŘÍVOD ZAŘ. Č. 9c; 11; 12; 9d

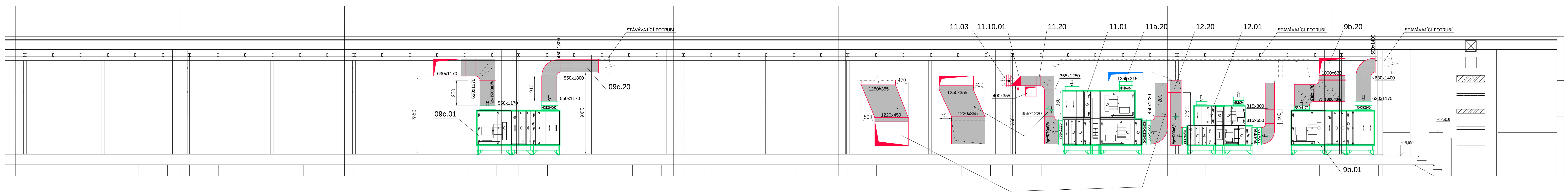

ODVOD ZAŘ. Č. 11 a 12

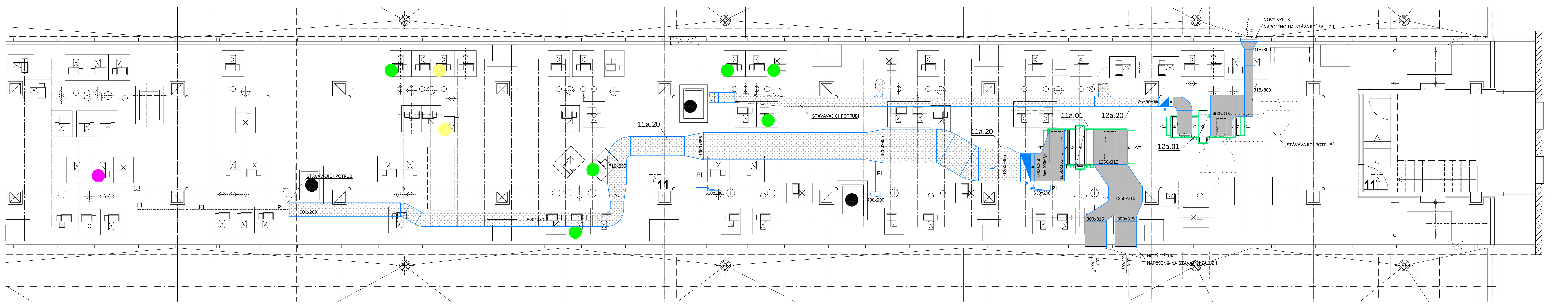

PŘÍVOD ZAŘ. Č. 9c; 11; 12; 9d

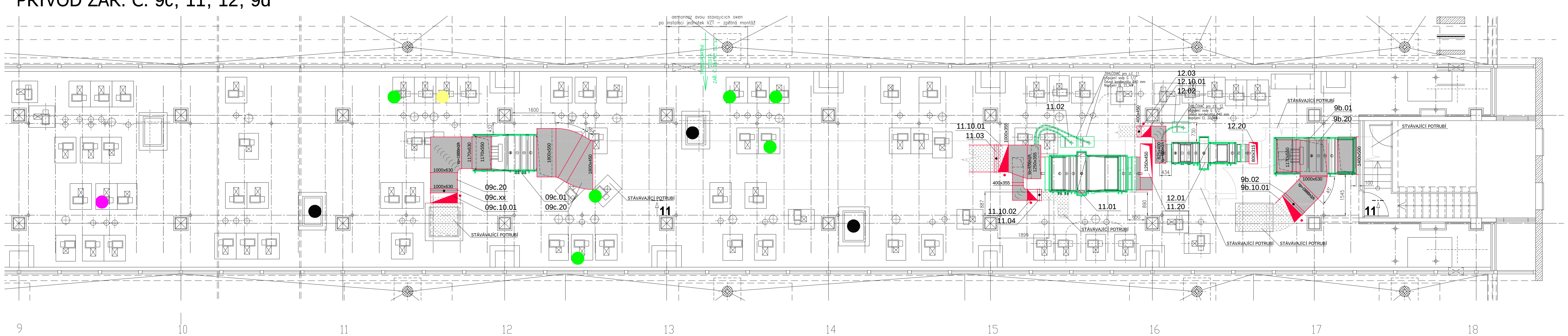

LEGENDA:

- RUČNÍ REGULAČNÍ KLAPKA
- POŽÁRNÍ KLAPKA RUČNÍ, TEPLOTNÍ S KONCOVÝM SPÍNAČEM "ZAVŘENO"
- POTRUBNÍ FILTR
- POTRUBNÍ KLAPKA
- POTRUBNÍ VENTILÁTOR
- MNOŽSTVÍ VZDUCHU [m³.h⁻¹] DIMENZE [mm] (50 / ø125)
- ODPOROVÝ PARNÍ VYVÍJEČ OSADIT NA OCEL. KONSTRUKCI 600mm NAD PODLAHOU
- KULISOVÝ TLUMIČ HLUKU
- PI — POŽÁRNÍ IZOLACE 40mm / 45min
- TEPELNĚ HLUKOVÁ IZOLACE

- POTRUBÍ U ZAŘÍZENÍ 9b; 9c; 11 a 12 OD POŽÁRNÍ KLAPKY IZOLOVAT POŽÁRNÍ IZOLACÍ K POŽÁRNÍMU PŘEDĚLU (PODLAHA) PLATÍ I PRO STÁVAJÍCÍ POTRUBÍ VÝŠE VYPSANÝCH ZAŘÍZENÍ
- JEDNOTKY BUDOU TRANSPORTOVÁNY PO JEDNOTLIVÝCH KOMORÁCH A S DĚLENÝM REKUPERÁTOREM

- (zelená) DIGESTOŘ ZRUŠENA, ODSÁVÁNÍ ZASLEPENO (PONECHAT STÁVAJÍCÍ A NEBO ZRUŠIT)
- (žlutá) D1-07 1.NP MÍSTNOST 07 RADIÁLNÍ VENTILÁTOR S ELEKTROMOTOREM VE STROJOVNĚ JE NAHRAZEN ZAŘÍZENÍM V DANÉ VĚTRANÉ MÍSTNOSTI => MUSÍ ZŮSTAT VÝVOD NA STŘECHU, VENTILÁTOR VE VE STROJOVNĚ VYŘADIT
- (purpurová) DIGESTOŘE ZRUŠENY, ODTAH ZŮSTAL FUNKČNÍ (NUCENÉ VĚTRÁNÍ MÍSTNOSTI)
- (černá) DEMONTOVAT VENTILÁTOR PRO ZAŘÍZENÍ Č. 11
- (černá) DEMONTOVAT VENTILÁTOR PRO ZAŘÍZENÍ Č. 12

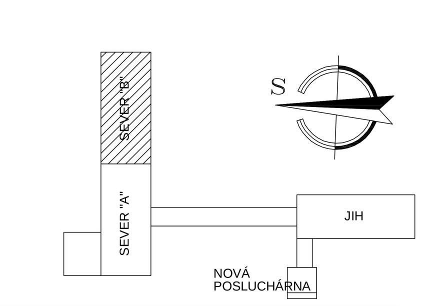

Tento výkres je duševním majetkem firmy KASTT spol.s r.o.
Použít může být jen se souhlasem nebo podle příkazů
daných touto firmou.
Zneužití bude stíháno soudně.

vedoucí projektant profese	ing. Lenka HUŠKOVÁ
vypracoval	Petr MARTINOVSKÝ
projektant stavební části	ing. Jiří HÁJEK
investor	UNIVERZITA KARLOVA V PRAZE FARMACEUTICKÁ FAKULTA
místo	HRADEC KRÁLOVÉ 500 05 HEYROVSKÉHO 1203
název akce:	REVITALIZACE INFRASTRUKTURY NA FARMACEUTICKÉ FAKULTĚ UNIVERZITY KARLOVY V HK SEVERNÍ BUDOVA "B"
profese:	S.A.3.3 - ZAŘÍZENÍ VZDUCHOTECHNIKY
název výkresu:	PŮDORYS 6.NP, ŘEZY (B)
číslo zakázky:	1897/5/013
druh projektu:	DPS
datum:	03 / 2013
formát:	21 A4
měřítko:	1:50
č.paré	
č.výkresu	S.A.3.3.7

KASTT spol. s r.o.
PROJEKTY, KOMPLETACE A SERVIS VZDUCHOTECHNIKY, KLIMATIZACE, CHLAZENÍ, MĚŘENÍ A REGULACE
Office: Hradec Králové 500 03 Jižní 870
Tel.: 495 404 011
Fax.: 495 406 544
e-mail: info@kastt.cz
http://www.kastt.cz
A subsidiary of VINCI

PDF vytvořeno zkušební verzí pdfFactory www.fineprint.cz