SITUACE ROZVODŮ NN

LEGENDA SÍTÍ TECHNICKÉHO VYBAVENÍ

STÁVAJÍCÍ STAV	NOVÝ STAV	
		PITNÁ VODA
		ÚČELOVÁ VODA
		SPLAŠKOVÁ KANALIZACE
		DEŠŤOVÁ KANALIZACE
		DRÁNÁŽ
		PLYNOVODNÍ SYS. PODZEMNÍ
		TEPLOVODNÍ
		PARNÍMI TEPLOVODY
		ELEKTRICKÉ VEDENÍ NN
		ELEKTRICKÉ VEDENÍ VN
		ELEKTRICKÉ VEDENÍ VO
		SDĚLOVACÍ VEDENÍ PODZEMNÍ
		SDĚLOVACÍ VEDENÍ NADZEMNÍ
		RADIOVÉ VEDENÍ
		KANALIZAČNÍ STOKA
		TRAFOSTANICE - BLIŽŠÍ V DOKUMENTACI ÚŘAUK

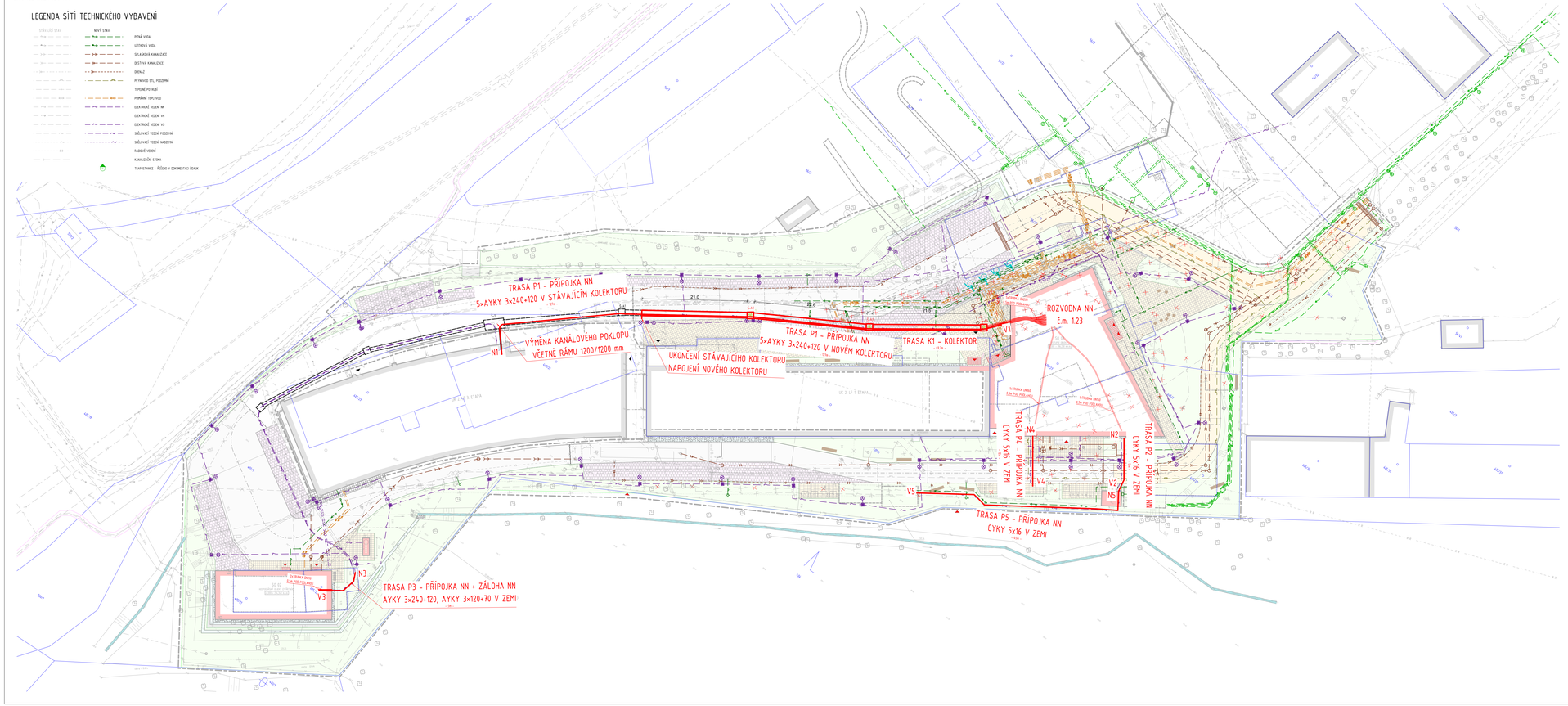

VZOROVÉ ŘEZY KOMOR

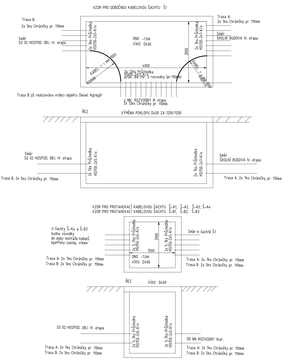

VZOROVÉ ULOŽENÍ KABELŮ

LEGENDA ZNAČENÍ

- STAVBA
- HRANICE PARCEL DLE KN
- ZVEŘEJNĚNÉ VEŘEJNÉ PLOCHY – NOVÝ STAV
- STÁVAJÍCÍ KOMUNIKACE – ŽLABY A VPUSTI – NOVÝ STAV
- ZVEŘEJNĚNÉ OPRAVY – NÁBĚHY, PAŘÍZY A ŽLABY
- SILNICE V – STÁVAJÍCÍ STAV A NOVÝ STAV
- HRANICE ČÁSTI SILNICE V – STÁVAJÍCÍ STAV A NOVÝ STAV
- ZNAČENÍ VÝSTUPŮ – STÁVAJÍCÍ STAV A NOVÝ STAV
- HRANICE ZEŘEJNĚNÉ ZEMNÍ VÝTLAPY V STÁVAJÍCÍM PŘÍPADĚ
- PROJEKT TĚŽBY ZEMIN JAK A MÍSTA JE ZÁSAHU
- STÁVAJÍCÍ STAV V DESTINACIÍCH
- STÁVAJÍCÍ ZELEŇ – VÁLEČNÁ ZELEŇ
- STÁVAJÍCÍ VEDENÍ ČSN
- NOVÉ VÝSADBY
- DRUŽSTVO STÁVAJÍCÍ V NOVÉ
- VEGETOVÉ OPRAVY ZNAČENÍ BARVY BILÁ/ŽLUTÁ

LEGENDA DRUHU PLOCH

- ARÉÁLOVÁ KOMUNIKACE SE ŽIVÝMIN KRYTEM
- ARÉÁLOVÁ KOMUNIKACE S KRYTEM Z BETONOVÉ ZÁMKOVÉ DLAŽBY TL. 100mm
- ARÉÁLOVÉ CHODNÍKY S KRYTEM Z BETONOVÉ ZÁMKOVÉ DLAŽBY TL. 100mm
- ARÉÁLOVÁ KOMUNIKACE A PARKOVACÍ STÁNÍ S KRYTEM Z KERTÁLNÍ DLAŽBY 200x2
- RELIÉFNÍ DLAŽBA NEVIDOMÝCH
- PŘÍVODNÍ ŽLABY
- STÁVAJÍCÍ DRUHOVÝ CHODNÍK – BETONOVÁ DLAŽBA
- NAVRŽENÝ DRUHOVÝ CHODNÍK – ASFÁLT
- BETONOVÉ ŽLABOVÉ PRŮ ŽLABEM – SO 02
- ČÁSTEČ ZÁPIS VÝSTUPU
- ZATRAVNĚNÁ PLOCHA

VÝTYČOVÉ BODY – ŠACHTY KOLEKTORU
NOVÝCH

1	50.9551.0.6.1	50.6.1.9.1.9.1.1.1
2	50.9551.0.9.0	50.6.1.9.1.9.1.1.1
3	50.9551.0.6.2.1	50.6.1.9.1.9.1.1.1

LEGENDA ZNAČENÍ TRASY

NOVÁ TRASA SÍTĚ

TRASA P1 - PŘÍPOJKA NN
- 5×AYKY 3×240+120 + PE(N) 1×120
- 5Ts –
- 2xŽÍRA NAPOJOVACÍ BOD N2
- konec KONCOVÝ BOD V2
- KABELY BUDOU ULOŽENY V ZEMI V PŘÍPRAVĚNÉM A ČÁSTEČNĚ V NOVÉM KOLEKTORU

TRASA P2 - PŘÍPOJKA NN
- CYKY 5x16 + PE(N) 1×10
- 5Ts –
- 2xŽÍRA NAPOJOVACÍ BOD N2
- konec KONCOVÝ BOD V2
- KABEL BUDE ULOŽEN V PVC CHRÁNIČCE V3

TRASA P3 - PŘÍPOJKA NN + ZÁLOHA NN
- AYKY 3x240+120, AYKY 3x120+70
- 5Ts –
- 2xŽÍRA NAPOJOVACÍ BOD N3
- konec KONCOVÝ BOD V3
- KABELY BUDOU ULOŽENY V PVC CHRÁNIČKÁCH

TRASA P4 - PŘÍPOJKA NN
- CYKY 5x16 + PE(N) 1×10
- 5Ts –
- 2xŽÍRA NAPOJOVACÍ BOD N4
- konec KONCOVÝ BOD V4
- KABEL BUDE ULOŽEN V PVC CHRÁNIČCE V3

TRASA P5 - PŘÍPOJKA NN
- CYKY 5x16 + PE(N) 1×10
- 5Ts –
- 2xŽÍRA NAPOJOVACÍ BOD N5
- konec KONCOVÝ BOD V5
- KABEL BUDE ULOŽEN V PVC CHRÁNIČCE V3

LEGENDA NAPOJOVACÍCH BODŮ

N1 - NAPOJOVACÍ BOD 1
NAPOJENÍ BUDE V NOVÉM ROZVADĚČI NN2 V ROZVODNĚ NN
PČ. 123 OBJEKTU C (ŠETAPA)

V1 - KONCOVÝ BOD 1
UKONČENÍ BUDE V NOVÉM ROZVADĚČI NN V ROZVODNĚ NN
PČ. 123 V OBJEKTU A (1. ETAPA)

N2 - NAPOJOVACÍ BOD 2
NAPOJENÍ BUDE V NOVÉM ROZVADĚČI NN V ROZVODNĚ NN
PČ. 123 V OBJEKTU A (1. ETAPA)

V2 - KONCOVÝ BOD 2
UKONČENÍ BUDE V PVC KRABICI PRO 200x200x84mm PUBĚ VÝKO

N3 - NAPOJOVACÍ BOD 3
NAPOJENÍ BUDE V NOVÉM ROZVADĚČI NN2 V RAMI ÚŘADOVY DESEL SEMENIRITU ID 14

V3 - KONCOVÝ BOD 3
UKONČENÍ BUDE V NOVÉM ROZVADĚČI RH-B
V PČ. 136 HOSPODÁŘSKÝM OBJEKTU

N4 - NAPOJOVACÍ BOD 4
NAPOJENÍ BUDE V NOVÉM ROZVADĚČI NN V ROZVODNĚ NN
PČ. 123 V OBJEKTU A (1. ETAPA)

V4 - KONCOVÝ BOD 4
UKONČENÍ BUDE V PVC KRABICI PRO 200x200x84mm PUBĚ VÝKO

N5 - NAPOJOVACÍ BOD 5
ZÁLOŽTÍK V KRABICI PRO 200x200x84mm PUBĚ VÝKO

V5 - KONCOVÝ BOD 5
UKONČENÍ BUDE V PVC KRABICI PRO 200x200x84mm PUBĚ VÝKO

POZNÁMKA:
TRASY SÍTÍ TECHNICKÉHO VYBAVENÍ JSOU PŘEVZATY Z DOSTUPNÝCH PODKLADŮ JEDNOTLIVÝCH SPRÁVCŮ A VLASTNÍKŮ. JSOU ZAKRESLENY POUZE ORIENTAČNĚ PŘED ZAHÁJENÍM STAVEBNÍCH PRACÍ NUTNO POŽÁDAT SPRÁVCE O JEJICH VYTÝČENÍ TAK, ABY NEDOŠLO K JEJICH POŠKOZENÍ V PRŮBĚHU PROVÁDĚNÍ PRACÍ.

SOUŘADNICOVÝ SYSTÉM: JTSK
VÝŠKOVÝ SYSTÉM: Bpv

±0.000 =286.230 m n. m.

1	Změna dispozice dle požadavku investora	01/2020	Marek FISCHER
0		05/2020	

INVESTOR:
2. lékařská fakulta, Univerzita Karlova
Univerzita Karlova, 2. lékařská fakulta
V Úvalu 84, 150 06 Praha 5 - Motol
tel.: +420.224.435.800 fax: +420.224.435.820

PROJEKTANT:

ZODP. PROJEKTANT:	Ing. Matěj KUCÍK	
VYPRACOVAL:	Marek FISCHER	
KONTROLOVAL:	Ing. Martin ULIČNÝ	

TECHNICO Ateliér & Inženýrská
TECHNICO Ateliér s.r.o.
Ing. Martin Uličný
Ing. Matěj Kucík
info@technico.cz

ČÁST DOKUMENTACE:
IO 11. AREÁLOVÉ ROZVODY NN

Dobudování výukových prostor areálu teoretických ústavů 2. LF UK, 4. etapa
Areál Ke Karlovu 2, Praha 2 - Nové Město
IO 11 - AREÁLOVÉ ROZVODY NN
K.ú. Nové Město: parc.č. 592, 592/2, 4051/1, 4052/3, 4052/4, 4052/7, 4052/8, 4052/9

FORMÁT:	14×A4
DATUM:	01/2020
STUPEŇ:	DPS
ZAKÁZKOVÉ ČÍSLO:	TO-943-DPS
MĚŘÍTKO:	1 : 250
ČÍSLO VÝKRESU:	IO 11.b.01_a

SITUACE ROZVODŮ NN