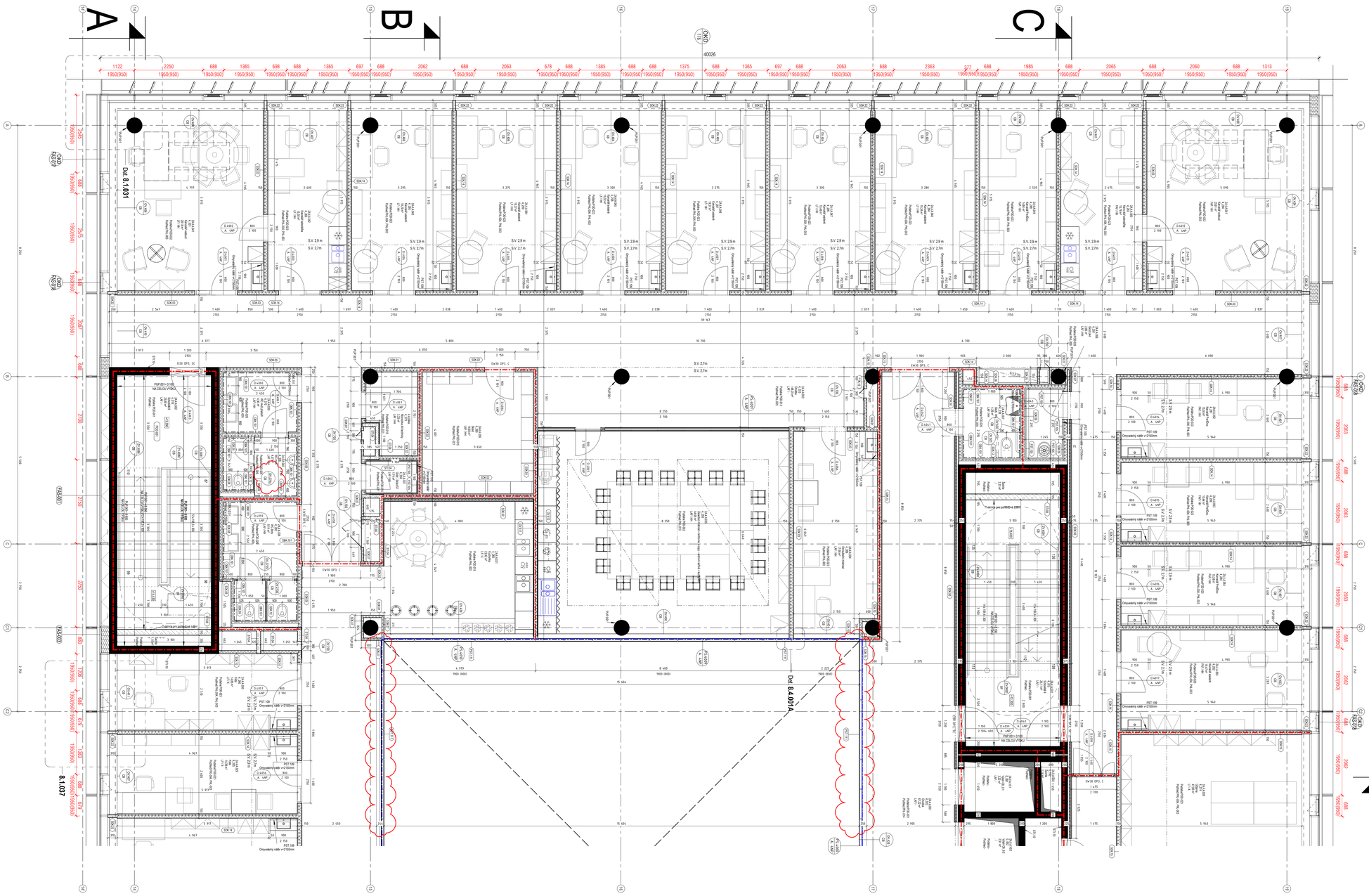

Tabulka místností_4NP							
			Podlaha	Stěny		Strop	
MEP2_Číslo místnosti	MEP2_ID	Název místnosti	Plocha [m²]	Povrch podlahy	Povrch stěn	Povrch stropu	Výška podhledu
2A.0.A.V01	0_091	Výtah CB_S 1	3,22	Nášlap - odolný proti otěrům	Bezpečný nátěr	Bezpečný nátěr	-
2A.0.A.V02	0_092	Výtah CB_S 2	2,97	Nášlap - odolný proti otěrům	Bezpečný nátěr	Bezpečný nátěr	-
2A.0.A.V03	0_094	Výtah CB_S 4	1,98	Nášlap - odolný proti otěrům	Bezpečný nátěr	Bezpečný nátěr	-
2A.0.A.V04	0_093	Výtah CB_S 3	3,05	Nášlap - odolný proti otěrům	Bezpečný nátěr	Bezpečný nátěr	-
2A.0.A.S02	0_192	Šachta	1,14	Epoxidová stěrka	Bezpečný nátěr	Bezpečný nátěr	-
2A.4.A.001	4_002	Chodba	67,22	Betonová stěrka	Bílá vymalba	tahokov	2700
2A.4.A.002	4_003	Chodba	193,56	Homogenní kaučuková krytina	Bílá vymalba	bez podhledu	-
2A.4.A.003	4_335	Chodba	148,70	Homogenní kaučuková krytina	Bílá vymalba	bez podhledu, lamelový	-
2A.4.A.004	4_337	WC multi	5,93	Keramická dlažba	Keramický obklad	SDK do vlhkých prostor	2700
2A.4.A.005	4_371	WC multi přebalů	5,86	Keramická dlažba	Keramický obklad	SDK do vlhkých prostor	2700
2A.4.A.006	4_258	WC bery	11,88	Keramická dlažba	Keramický obklad	SDK do vlhkých prostor	2700
2A.4.A.007	4_369	Sklad	1,98	Homogenní kaučuková krytina	Bílá vymalba	bez podhledu	-
2A.4.A.008	4_274	Učitelna	47,90	Koberec	Bílá vymalba	SDK-kamelový	2900, 2700
2A.4.A.009	4_264	Modrá	19,54	Koberec	Bílá vymalba	SDK-kamelový	2900, 2700
2A.4.A.010	4_262	Investiční	23,41	Koberec	Bílá vymalba	SDK-kamelový	2900, 2700
2A.4.A.011	4_275	Ekonomické odd. - vedoucí	13,38	Koberec	Bílá vymalba	SDK-kamelový	2900, 2700
2A.4.A.012	4_268	Kancelář dílkan LF	39,62	Koberec	Bílá vymalba	SDK-kamelový	2900
2A.4.A.013	4_372	Chodba	2,94	Homogenní kaučuková krytina	Bílá vymalba	SDK	2700
2A.4.A.014	4_367	Předsíň	2,28	Keramická dlažba	Keramický obklad	SDK	2700
2A.4.A.015	4_358	Hygiena	3,10	Keramická dlažba	Keramický obklad	SDK do vlhkých prostor	2700
2A.4.A.016	4_359	Kuchyňka	3,08	Homogenní kaučuková krytina	Bílá vymalba	SDK	2700
2A.4.A.017	4_259	Asistent dílkana	39,67	Koberec	Bílá vymalba	POD-D13 SDK-kamelový	2900, 2700
2A.4.A.018	4_269	Kancelář tajemník LF	36,26	Koberec	Bílá vymalba	SDK-kamelový	2900, 2700
2A.4.A.019	4_261	Erasmus	17,25	Koberec	Bílá vymalba	SDK-kamelový	2900, 2700
2A.4.A.020	4_271	Projekty	36,27	Koberec	Bílá vymalba	SDK-kamelový	2900, 2700
2A.4.A.021	4_276	Grantové odd. - vedoucí	17,92	Koberec	Bílá vymalba	SDK-kamelový	2900, 2700
2A.4.A.022	4_273	Tužemi. - zahr.	17,92	Koberec	Bílá vymalba	SDK-kamelový	2900, 2700
2A.4.A.023	4_272	Dílna	37,78	Koberec	Bílá vymalba	SDK-kamelový	2900
2A.4.A.024	4_278	Správní odd. - vedoucí	15,32	Koberec	Bílá vymalba	SDK-kamelový	2900, 2700
2A.4.A.025	4_270	Právní agenda	15,32	Koberec	Bílá vymalba	SDK-kamelový	2900, 2700
2A.4.A.026	4_267	PR komunikace	18,86	Koberec	Bílá vymalba	SDK-kamelový	2900, 2700

Tabulka místností_4NP							
			Podlaha	Stěny		Strop	
MEP2_Číslo místnosti	MEP2_ID	Název místnosti	Plocha [m²]	Povrch podlahy	Povrch stěn	Povrch stropu	Výška podhledu
2A.4.A.027	4_277	PAM - vedoucí	19,44	Koberec	Bílá vymalba	SDK-kamelový	2900, 2700
2A.4.A.028	4_263	Kvalitační rozvoj	19,27	Koberec	Bílá vymalba	SDK-kamelový	2900, 2700
2A.4.A.029	4_265	PAM	19,27	Koberec	Bílá vymalba	SDK-kamelový	2900, 2700
2A.4.A.030	4_266	PAM	14,85	Koberec	Bílá vymalba	SDK-kamelový	2900, 2700
2A.4.A.031	4_260	Kuchyňka	22,42	Homogenní kaučuková krytina	Bílá vymalba	SDK	2900
2A.4.A.032	4_279	Zasedací místnost malá	34,63	Koberec	Bílá vymalba	akustický	2900
2A.4.A.033	4_280	Zasedací místnost velká	58,26	Koberec	Bílá vymalba	akustický	2900
2A.4.A.034	4_289	Konzultační místnost	17,98	Koberec	Bílá vymalba	SDK-kamelový	2900
2A.4.A.035	4_293	Zasedací místnost + kinhorna + copy + archivní dílnář + kuchyňka	54,68	Koberec	Bílá vymalba	akustický	2900
2A.4.A.036	4_290	Sklad	14,60	Homogenní kaučuková krytina	Bílá vymalba	bez podhledu	-
2A.4.A.037	4_356	Úklid - Sklad 57	1,74	Homogenní kaučuková krytina	Omyvatelný nátěr	bez podhledu	2700
2A.4.A.038	4_292	WC bery	9,14	Keramická dlažba	Keramický obklad	SDK do vlhkých prostor	2700
2A.4.A.039	4_370	WC multi přebalů	4,90	Keramická dlažba	Keramický obklad	SDK do vlhkých prostor	2700
2A.4.A.040	4_338	WC multi	4,57	Keramická dlažba	Keramický obklad	SDK do vlhkých prostor	2700
2A.4.A.041	4_301	Kancelář vedoucí	28,18	Koberec	Bílá vymalba	SDK-kamelový	2900
2A.4.A.042	4_300	Kancelář sekretářka	15,38	Koberec	Bílá vymalba	SDK-kamelový	2900, 2700
2A.4.A.043	4_295	Kancelář asistent	19,29	Koberec	Bílá vymalba	SDK-kamelový	2900, 2700
2A.4.A.044	4_298	Kancelář asistent	19,37	Koberec	Bílá vymalba	SDK-kamelový	2900, 2700
2A.4.A.045	4_298	Kancelář asistent	19,32	Koberec	Bílá vymalba	SDK-kamelový	2900, 2700
2A.4.A.046	4_297	Kancelář asistent	19,37	Koberec	Bílá vymalba	SDK-kamelový	2900, 2700
2A.4.A.047	4_296	Kancelář asistent	19,46	Koberec	Bílá vymalba	SDK-kamelový	2900, 2700
2A.4.A.048	4_294	Kancelář asistent	19,34	Koberec	Bílá vymalba	SDK-kamelový	2900, 2700
2A.4.A.049	4_286	Kancelář ProfiCoc	14,64	Koberec	Bílá vymalba	SDK-kamelový	2900, 2700
2A.4.A.050	4_283	Kanc.odd sekretářka	15,76	Koberec	Bílá vymalba	SDK-kamelový	2900, 2700
2A.4.A.051	4_284	Kancelář vedoucí	29,91	Koberec	Bílá vymalba	SDK-kamelový	2900
2A.4.A.052	4_287	Kancelář ProfiCoc	15,38	Koberec	Bílá vymalba	SDK-kamelový	2900, 2700
2A.4.A.053	4_288	Kancelář ProfiCoc	15,44	Koberec	Bílá vymalba	SDK-kamelový	2900, 2700
2A.4.A.054	4_285	Kancelář ProfiCoc	15,38	Koberec	Bílá vymalba	SDK-kamelový	2900, 2700
2A.4.A.055	4_282	Kancelář asistent	19,47	Koberec	Bílá vymalba	SDK-kamelový	2900, 2700
2A.4.A.056	4_291	Úklid U44	2,86	Keramická dlažba	Omyvatelný nátěr	SDK do vlhkých prostor	2700
2A.4.A.057	4_338	Bezb. WC	4,36	Keramická dlažba	Keramický obklad	SDK do vlhkých prostor	2700
2A.4.S01	4_015	Schodiště 9	25,11	Betonová stěrka	Pohledový beton	bez podhledu	-
2A.4.S02	4_016	Schodiště 8	25,88	Betonová stěrka	Pohledový beton	bez podhledu	-

Všeobecné poznámky:

1) PŘEDNÁ VLOŽENÝCH ŠACHET BUDE ÚPRAVENA DLE VYBRANÉHO DODAVATELE VÝTAHU. ÚPRAVA ROZMĚRU BUDE V RÁMCI DILEDNÍ DOKUMENTACE DODAVATELE.
2) V MÍSTĚ ZE PARAPETEU PODEL FASÁD BUDE Z ZÓVODU ZAKRYTÍ INTALACE PRO PŘIPOJENÍ OTOPNÝCH TĚLES VLOŽENY SÁDROKARTONOVÉ TVÁRNICE DO BEDNÍNÍ. ROZSAH JE PATRNÝ Z SITACE ŘEZŮ.
3) PŘEDNÁ VLOŽENÝCH ŠACHET BUDE ZAKRYTA SÁDROKARTONOVÝMI TVÁRNICEMI VÝTUŽ DO STĚNY. POVRCH SÁDROKARTONOVÝCH TVÁRNIC BUDE OPATŘEN SAOKVOU OMÍTKOU S VYMALBOU (SLE PROJEKTU INTERIÉRU) PŘED PŘÍPRAVEM TŘÍNAJV A LOKÁLNÍ POŠKOZENÍ POVRCHU BUDE VLOŽENA DO OMÍTKY VÝZTUŽNÁ SÍŤKA.
3) VE VŠECH PODORYSECH JSOU INFORMATIVNĚ VLOŽENY BUBLINY (ZÁNAČUJÍCÍ VÝKORV FFV. TYTO BUBLINY BUDOU VYSPECIFIKOVÁNY VE FORMĚ TABULEK A JEJICH PŘÍLOH V RÁMCI SAMOSTATNÝCH PŘÍLOH ČÁSTI M05.
4) PŘÍDS BUDOU POSTAVENY MEZI ZB DISKOU A SPODNÍ LIC STROPU
5) VŠECHNY ŠACHTY A KONSTRUKCE A ETAPY BUDOU PROVÁDĚNY DLE TECHNOLOGICKÝCH PŘEDPISŮ A POŽADAVKŮ ZAOSAVITELE.
6) NÁSLAJNÉ VRSTVY PODLAH BUDOU V JEDNÉ ROVINĚ
7) VŠECHNY SDK PŘÍČKY BUDOU DOPLNĚNY ZVUKOVOU IMMERAJÍ (ZOLAZÍ S PARAMETRY DLE POŽADAVKŮ TYPOLOGIE SDK PŘÍČEK A PŘEDSTĚN, TYTO PŘÍČKY MUSÍ VYHOVĚT AKUSTICKÝM POŽADAVKŮM I PO ZABUDOVÁNÍ KRANŮ O VEDENÉ INSTALACÍ
8) U SDK PŘÍČEK, KDE SE PODÍTÁ SE ZAVĚŠENÍM JAKÝCHKOLIV TĚŽŠÍCH PŘEDMĚTŮ (NÁBYTKU, ZÁL PŘÍMĚTŮ APOD.), JE NUTNÉ DO PŘÍČKY ODAOZIT ZTUŽUJÍCÍ PROFILY. ZTUŽUJÍCÍ PROFILY BUDOU OBAZBNY I OKOLO OVĚŘENÝCH VÝPLNÍ A BUDOU LOKOVAT VĚŠKERÉ PROSTUPY NAD ROZMĚR 1050/50mm. PROSTUPY DO 1050/50mm JSOU ZAHRNUTY V CENĚ SDK PŘÍČEK.
9) VEŠKERÉ PŘÍČKY MUSÍ BÝT JÚ LIŠZOBNY PŘI OBOU LIŠCH DLE HODNOTY PRVKŮ STROPNÍ KONSTRUKCE. PŘÍČKY BUDOU OSAZENY NA PRŮNIKU SEPARAČNÍ PODLOŽKU NALEPENOU NA UPŘ PROFILY.
10) POKUD NENÍ NA VÝKRESE U VEDENÍ JINAK, TAK POVRCH SDK PŘÍČEK BUDE PROVEDEN SE ZVÝŠENÝM NÁROKY NA PŘESNOST MONTÁŽE V KVALITĚ Q3. POVRCH BUDE PŘETMELEN STĚRKOU A PŘEBRÚSEN. PŘED PROVEDENÍM MALBY BUDE POVRCH NAPENTROVÁN A POTÉ 2x OPATŘEN NALEJOU PUR-FIX. VEŠKERÉ ROHY SDK PŘÍČEK BUDOU PŘED TMELENÍM OPATŘENY SYSTÉMOVOU OCHRANNOU ROHOVOU AL LIŠTOU.
11) SOUČÁSTÍ DODÁVKY SDK PŘÍČEK JSOU VEŠKERÉ PROSTUPY PŘÍSLUŠNÉHO POŽÁRNÍ ODOLNOSTI PRO DANOU KONSTRUKCI.
12) JEBICEŠTRANNÉ OPLÁŠTĚNÍ S SLOUPI BUDE PROVEDENO V PRINCIPU SLEDNÉ OMÍTKY A TO SDK DESKAMI NA SYSTÉMOVÉ LEPIDLO
13) V PODORYSECH JSOU INFORMATIVNĚ VLOŽENY POPISY SKLADEB A POVRCHOVÝCH ÚPRAV (PSF.XXX A PUP.XXX), KTERÉ JSOU PODROBNĚ A POPSÁNY V TABULCE SPECIFIKACÍ, KTERÁ JE V RÁMCI SAMOSTATNÉ PŘÍLOHY ČÁSTI M05. POKUD NENÍ UVEDENO JINAK, STANDARDNÍ POVRCH ÚPRAVA JE: VNITŘNÍ OMÍTKA S BÍLOU VYMALBOU (PUP.01), RESP. V PŘÍPADĚ SDK KONSTRUKCÍ BÍLÁ VYMALBA PUP.02
14) BARVA FASÁDY BUDE STANOVENA ARCHITEKTEM NA ZÁKLADĚ VZORKU FASÁD. POKRÝVANÉ JSOU FASÁDY POPSANÉ V CELKOVÝCH PŘEDMĚTECH A TECHNICKÉ ZPRÁVĚ FASÁD
15) VEŠKERÉ OVĚŘNÍ OTVORY V SDK PŘÍČKÁCH BUDOU PROVEDENY PODLE TECHNICKÝCH PŘEDPISŮ DODAVATELE. ROZMĚRY ZAVĚŠENÝCH OTVORŮ DVEŘÍ V SDK BUDOU PŘESNĚ ÚPRAVENY DLE POŽADAVKŮ KONKRÉTNÍHO VÝROBCE V RÁMCI DÍLČÍ DOKUMENTACE DODAVATELE.
16) SDK PŘÍČKY RESP. POLOPŘÍČKY BUDOU ŘEŠENY Z ODDELOVACÍCH STĚNOVÝCH A POHLEDOVÝCH PROFILŮ DLE TECHNICKÉHO PŘEDPISU VÝROBCE SDK.
17) ZAČÍNÝ SYSTÉM A KONTRAMA PROTI PADU PRO JEDNOTLIVÉ STŘECHY, PŘÍPADNĚ JINÉ KONSTRUKCE JE V SAMOSTATNÉ ČÁSTI DOKUMENTACE

KOORDINAČNÍ ZRAČÍ
V DEFINITIVNÍ FÁZI TRAS JEDNOTLIVÝCH ROZVODŮ MUSÍ BÝT PŘEDSOBENA POŽADOVANÉ POLOZE KONCOVÝCH PRVKŮ. ZŁÁMÁNÍ ZAPUŠTĚNÝCH SVITŮ, ABY TYTO KONCOVÉ PRVKY BYLO MOŽNÉ OSADIT V POŽADOVANÝCH POLOHÁCH.
2) SOUČÁSTÍ DODÁVKY JEDNOTLIVÝCH PROFESÍ BUDE I VĚŠKERÝ ZÁVĚSNÝ A PODPORNÝ SYSTÉM, SOUČÁSTÍ DODÁVKY BUDOU I PŘÍPRAVNÉ OCELOVÉ PODRUŽNÉ KONSTRUKCE A PŘÍPOMOCÉ PRO OSAZENÍ UCHYTŮ A ZÁVĚSŮ DLE TECHNOLOGICKÝCH POŽADAVKŮ DODAVATELE ZÁVĚSOVÉ TECHNIKY. DODAVATEL JE POVINEN S TÚTO INVESTICÍ KALKULOVAT.
3) PŘEDNÁ VLOŽENÝCH ŠACHET JEDNOTLIVÝCH ROZVODŮ JE NUTNÁ VZÁJEMNÁ KOORDINACE. JEDNOTLIVÝCH SUBDODAVATELŮ, KDE BUDE ÚPRAVENA ŠLÁ JEDNOTLIVÝCH ČÁNKŮSTÍ. VZÁJEMNÉ POŽADAVKY, OSSOUHLASENÍ VEDENÍ TRAS DŮ POŽADAVKY NA JEJICH ÚPRAVU. BEZ OSSOUHLASENÍ TRASOVÁNÍ ROZVODŮ O JEJICH ÚPRAVU VŠEMI DOTČENÝMI PROFESEMI NENÍ ŽÁDOUCÍ MONTÁŽNÍ PRÁCE ZAHÁJIT.

Legenda označení místností:

ID místnosti
Název místnosti
Požadovaná plocha / Skutečná plocha
Fakulta / Oddělení
Trvalá pracovní místa / Počet zaměstanců + Počet studentů + počet návštěv

Legenda označení fakult:

LF Lékařská fakulta
FaF Farmaceutická fakulta
LAF Společné prostory a vybavení

Legenda označení oddělení:

BUDOVA FAKULT
Lékařská fakulta
C Ústav anatomie
D Ústav fyziologie
E Ústav histologie a embryologie
F Ústav lékařské biofyziky
G Ústav farmakologie
H Ústav patologické fyziologie
I Simulační centrum - core facility
IG Centrum experimentální gastroenterologie
AA Vivárium - core facility
BB Kryocentrum - core facility
JELM ELMI - core facility
K Oddělení výpočetní techniky LF
DO Poslucháry, semináře
CC Knihovna

Farmaceutická fakulta
M Pracoviště farmaceutické technologie, biofyziky a fyzikální chemie
N Pracoviště farmaceutické chemie, anorganické a organické chemie
O Pracoviště farmaceutické analýzy - kontrola léčiv, analytická chemie
P Pracoviště farmaceutické biologie - biologické a lékařské vědy
Q Pracoviště farmakologie a toxikologie
R Pracoviště farmaceutické biochemie - biochemické vědy
S Pracoviště farmakognozie a botaniky
T Pracoviště klinické a sociální farmacie
U Spektrometrie, chromatografie - MS + HR-MS + SFC - core facilities
URBLS Biolaboratoř BSL3 - core facility
UNMR NMR + IČ + CHN - core facility
UCYT Cytometrie - core facility
W Radioizotopová laboratoř - core facility
V Centrum informačních technologií FaF
DO Poslucháry, semináře

CENTRÁLNÍ BUDOVA
EE Dětská skupina Fafík
FF Stravování
GG Studentské prostory
HH Jazyková příprava
Y Provozně technická oddělení
X Úklidarál
Z Objaodvé hospodářství

Legenda materiálů:

- Železobeton - obecně
- Zdivo zitaceného bednění viz STA
- Vodotěsnění betonu viz STA
- Beton prostý
- Zdivo z betonových bednících tvárnic vyplněných betonem
- Zdivo z keramických tvárnic
- Zdivo z vápenopískových tvárnic
- KZS - tepelně izolační deska pro vnitřní zateplení
- KZS - minerální vata
- Tepelná izolace - EPS
- Tepelná izolace - XPS
- Sádrokartonová příčka na ocelovém rastru. Typ dle skladby
- Sádrová deska vložená do bednění
- Hydroizolace, parozábrana
- Zemina původní
- Zemina nasypaná, zhutněná
- Štěrkopískový podsyp
- Povrch střechy - ladění / zeleň
- Hranice požárního úseku
- Hranice požárního úseku bez PO
- Hranice GHZ

Skladby SDK příček:

SDK.01 - OBOUSTRANNĚ ZVOJITĚ OPLÁŠTĚNÁ SDK PŘÍČKA TL. 150mm S KOVOVOU PODKONSTRUKCÍ. OPLÁŠTĚNÍ PŘÍČKY STANDARDNÍM DESKAMI. TYPICKÉ DETAILY NAPOJENÍ NA OSTATNÍ KONSTRUKCE DLE TECHNICKÉ PŘÍRUČKY VÝROBCE.
DUTINA MEZI KOVOVÝMI PROFILY CW100 VYPLNĚNA MINERÁLNÍ PLSTÍ TL. 80mm. **Rw = 51dB**

SDK.02 - OBOUSTRANNĚ ZVOJITĚ OPLÁŠTĚNÁ SDK PŘÍČKA TL. 150mm S KOVOVOU PODKONSTRUKCÍ. OPLÁŠTĚNÍ PŘÍČKY AKUSTICKÝMI DESKAMI. TYPICKÉ DETAILY NAPOJENÍ NA OSTATNÍ KONSTRUKCE DLE TECHNICKÉ PŘÍRUČKY VÝROBCE.
DUTINA MEZI KOVOVÝMI PROFILY CW100 VYPLNĚNA MINERÁLNÍ PLSTÍ TL. 80mm.
Rw = 54dB. PŘÍČKA S POŽÁRNÍ ODOLNOSTÍ.

SDK.03 - OBOUSTRANNĚ ZVOJITĚ OPLÁŠTĚNÁ SDK PŘÍČKA TL. 150mm S KOVOVOU PODKONSTRUKCÍ. OPLÁŠTĚNÍ PŘÍČKY AKUSTICKÝMI DESKAMI. TYPICKÉ DETAILY NAPOJENÍ NA OSTATNÍ KONSTRUKCE DLE TECHNICKÉ PŘÍRUČKY VÝROBCE.
DUTINA MEZI KOVOVÝMI PROFILY CW100 VYPLNĚNA MINERÁLNÍ PLSTÍ TL. 80mm. **Rw = 54dB.**

SDK.04 - OBOUSTRANNĚ ZVOJITĚ OPLÁŠTĚNÁ SDK PŘÍČKA TL. 150mm S KOVOVOU PODKONSTRUKCÍ. OPLÁŠTĚNÍ PŘÍČKY AKUSTICKÝMI DESKAMI. TYPICKÉ DETAILY NAPOJENÍ NA OSTATNÍ KONSTRUKCE DLE TECHNICKÉ PŘÍRUČKY VÝROBCE.
DUTINA MEZI KOVOVÝMI PROFILY CW100 VYPLNĚNA MINERÁLNÍ PLSTÍ TL. 80mm.
Rw = 54dB. PŘÍČKA S POŽÁRNÍ ODOLNOSTÍ.

SDK.05 - OBOUSTRANNĚ ZVOJITĚ OPLÁŠTĚNÁ SDK PŘÍČKA TL. 150mm S KOVOVOU PODKONSTRUKCÍ. DO PROSTORU SE ZVÝŠENOU VLHKOSTÍ (TOALETY, KOUPELNY, ÚKLIDOVÉ KOMORY atd. BUDE OPLÁŠTĚNÍ IMPREGNOVANÝMI DESKAMI. TYPICKÉ DETAILY NAPOJENÍ NA OSTATNÍ KONSTRUKCE DLE TECHNICKÉ PŘÍRUČKY VÝROBCE.
DUTINA MEZI KOVOVÝMI PROFILY CW100 VYPLNĚNA MINERÁLNÍ PLSTÍ TL. 80mm.

SDK.06 - OBOUSTRANNĚ ZVOJITĚ OPLÁŠTĚNÁ SDK PŘÍČKA TL. 150mm S KOVOVOU PODKONSTRUKCÍ. DO PROSTORU SE ZVÝŠENOU VLHKOSTÍ (TOALETY, KOUPELNY, ÚKLIDOVÉ KOMORY atd. BUDE OPLÁŠTĚNÍ IMPREGNOVANÝMI DESKAMI. TYPICKÉ DETAILY NAPOJENÍ NA OSTATNÍ KONSTRUKCE DLE TECHNICKÉ PŘÍRUČKY VÝROBCE. DUTINA MEZI KOVOVÝMI PROFILY CW100 VYPLNĚNA MINERÁLNÍ PLSTÍ TL. 80mm.
PŘÍČKA S POŽÁRNÍ ODOLNOSTÍ.

SDK.07 - JEDNOSTRANNĚ ZVOJITĚ OPLÁŠTĚNÁ SDK PŘÍČKA TL. 75mm S KOVOVOU PODKONSTRUKCÍ (PŘEDSTĚNA). OPLÁŠTĚNÍ PŘÍČKY STANDARDNÍM DESKAMI. TYPICKÉ DETAILY NAPOJENÍ NA OSTATNÍ KONSTRUKCE DLE TECHNICKÉ PŘÍRUČKY VÝROBCE. DUTINA MEZI KOVOVÝMI PROFILY CW50 VYPLNĚNA MINERÁLNÍ PLSTÍ TL. 40mm.

SDK.08 - JEDNOSTRANNĚ ZVOJITĚ OPLÁŠTĚNÁ SDK PŘÍČKA TL. 100mm S KOVOVOU PODKONSTRUKCÍ (PŘEDSTĚNA). OPLÁŠTĚNÍ PŘÍČKY STANDARDNÍM DESKAMI. TYPICKÉ DETAILY NAPOJENÍ NA OSTATNÍ KONSTRUKCE DLE TECHNICKÉ PŘÍRUČKY VÝROBCE. DUTINA MEZI KOVOVÝMI PROFILY CW75 VYPLNĚNA MINERÁLNÍ PLSTÍ TL. 60mm.

SDK.09 - JEDNOSTRANNĚ ZVOJITĚ OPLÁŠTĚNÁ SDK PŘÍČKA TL. 75mm S KOVOVOU PODKONSTRUKCÍ (PŘEDSTĚNA). OPLÁŠTĚNÍ PŘÍČKY IMPREGNOVANÝMI DESKAMI. TYPICKÉ DETAILY NAPOJENÍ NA OSTATNÍ KONSTRUKCE DLE TECHNICKÉ PŘÍRUČKY VÝROBCE. DUTINA MEZI KOVOVÝMI PROFILY CW50 VYPLNĚNA MINERÁLNÍ PLSTÍ TL. 40mm.

SDK.10 - OPLÁŠTĚNÍ INSTALAČNÍ ŠACHTY. PŘÍČKA JEDNOSTRANNĚ ZVOJITĚ OPLÁŠTĚNÁ TL. 100mm. OPLÁŠTĚNÍ PŘÍČKY STANDARDNÍM DESKAMI. TYPICKÉ DETAILY NAPOJENÍ NA OSTATNÍ KONSTRUKCE DLE TECHNICKÉ PŘÍRUČKY VÝROBCE. DUTINA MEZI KOVOVÝMI PROFILY CW75 VYPLNĚNA MINERÁLNÍ PLSTÍ TL. 60mm.

SDK.11 - OBOUSTRANNĚ ZVOJITĚ OPLÁŠTĚNÁ S INSTALAČNÍ MEZIEROU TL. 50mm. OPLÁŠTĚNÍ PŘÍČKY IMPREGNOVANÝMI DESKAMI. TYPICKÉ DETAILY NAPOJENÍ NA OSTATNÍ KONSTRUKCE DLE TECHNICKÉ PŘÍRUČKY VÝROBCE. DUTINA MEZI KOVOVÝMI PROFILY CW50 VYPLNĚNA MINERÁLNÍ PLSTÍ TL. 40mm.

SDK.12 - INSTALAČNÍ SDK PŘÍDSTĚNA JEDNOSTRANNĚ ZVOJITĚ OPLÁŠTĚNÁ S INSTALAČNÍ MEZIEROU TL. 130mm. OPLÁŠTĚNÍ PŘÍČKY IMPREGNOVANÝMI DESKAMI. TYPICKÉ DETAILY NAPOJENÍ NA OSTATNÍ KONSTRUKCE DLE TECHNICKÉ PŘÍRUČKY VÝROBCE. DUTINA MEZI KOVOVÝMI PROFILY CW50 VYPLNĚNA MINERÁLNÍ PLSTÍ TL. 40mm.

SDK.13 - INSTALAČNÍ SDK PŘÍDSTĚNA OBOUSTRANNĚ ZVOJITĚ OPLÁŠTĚNÁ S INSTALAČNÍ MEZIEROU TL. 150mm. OPLÁŠTĚNÍ PŘÍČKY IMPREGNOVANÝMI DESKAMI. TYPICKÉ DETAILY NAPOJENÍ NA OSTATNÍ KONSTRUKCE DLE TECHNICKÉ PŘÍRUČKY VÝROBCE. DVOJITÝ OCELOVÝ RASTR. DUTINA MEZI KOVOVÝMI PROFILY CW50 VYPLNĚNA MINERÁLNÍ PLSTÍ TL. 40mm.

SDK.14 - OBOUSTRANNĚ ZVOJITĚ OPLÁŠTĚNÁ SDK PŘÍČKA TL. 150mm S KOVOVOU PODKONSTRUKCÍ. OPLÁŠTĚNÍ PŘÍČKY POŽÁRNÍMI DESKAMI. TYPICKÉ DETAILY NAPOJENÍ NA OSTATNÍ KONSTRUKCE DLE TECHNICKÉ PŘÍRUČKY VÝROBCE. **Rw = 54dB. PŘÍČKA S POŽÁRNÍ ODOLNOSTÍ.**

SDK.15 - OBOUSTRANNĚ ZVOJITĚ OPLÁŠTĚNÁ SDK PŘÍČKA TL. 150mm S KOVOVOU PODKONSTRUKCÍ. OPLÁŠTĚNÍ PŘÍČKY POŽÁRNÍMI DESKAMI. TYPICKÉ DETAILY NAPOJENÍ NA OSTATNÍ KONSTRUKCE DLE TECHNICKÉ PŘÍRUČKY VÝROBCE. **Rw = 54dB. PŘÍČKA S POŽÁRNÍ ODOLNOSTÍ.**

SDK.16 - BEZPEČNOSTNÍ SDK PŘÍČKA OBOUSTRANNĚ ZVOJITĚ OPLÁŠTĚNÁ VYSOKOPEVNOSTNÍMI DESKAMI. SKLADBA PŘÍČKY DLE DODAVATELE CERTIFIKOVANÁ V BEZPEČNOSTNÍ TŘÍDĚ RC3.

SDK.17 - BEZPEČNOSTNÍ SDK PŘÍČKA OBOUSTRANNĚ ZVOJITĚ OPLÁŠTĚNÁ VYSOKOPEVNOSTNÍMI DESKAMI. SKLADBA PŘÍČKY DLE DODAVATELE CERTIFIKOVANÁ V BEZPEČNOSTNÍ TŘÍDĚ RC3. **ŘÍKNA S POŽÁRNÍ ODOLNOSTÍ.**

SDK.18 - BEZPEČNOSTNÍ SDK PŘÍČKA OBOUSTRANNĚ ZVOJITĚ OPLÁŠTĚNÁ VYSOKOPEVNOSTNÍMI DESKAMI. SKLADBA PŘÍČKY DLE DODAVATELE CERTIFIKOVANÁ V BEZPEČNOSTNÍ TŘÍDĚ RC4. **ŘÍKNA S POŽÁRNÍ ODOLNOSTÍ.**

SDK.19 - BEZPEČNOSTNÍ SDK PŘÍČKA OBOUSTRANNĚ ZVOJITĚ OPLÁŠTĚNÁ VYSOKOPEVNOSTNÍMI DESKAMI. SKLADBA PŘÍČKY DLE DODAVATELE CERTIFIKOVANÁ V BEZPEČNOSTNÍ TŘÍDĚ RC4. **ŘÍKNA S POŽÁRNÍ ODOLNOSTÍ.**

SDK.20 - JEDNOVRSTÉ OBOUSTRANNĚ OPLÁŠTĚNÁ SDK PŘÍČKA TL. 100mm S KOVOVOU PODKONSTRUKCÍ. SDK OPLÁŠTĚNÍ PŘÍČKY STANDARDNÍM DESKAMI. TYPICKÉ DETAILY NAPOJENÍ NA OSTATNÍ KONSTRUKCE DLE TECHNICKÉ PŘÍRUČKY VÝROBCE. BEZ POŽADAVKU NA ZVUKOVOU NEPRŮZVUČNOST

SDK.21 - OBOUSTRANNĚ ZVOJITĚ OPLÁŠTĚNÁ SDK PŘÍČKA *PARAPAVOVY MĚTNOSTÍ*. LABORATOŘ BUDE STĚNĚNA OD EL. MAD VLNĚNÍ Z VNĚJŠKU. UVNITŘ BUDE REGISTROVÁN ELEKTRICKÝ SIGNÁL V ROZSAHU (30 DO 20 5 GHz (DOMINANTNÉ V PÁSMU 1 - 100 Hz. REGISTROVANÝ BUDE MĚŘITO ÚRPUTUDÍCÍCH NA 1e-7 do 1e-3 V). EL. MAG. RUŠENÍ BUDE SKLADBOU ŽÁŽENO NA 0 1 uV A ÚTLUM VYKONU MINIMÁLNĚ 100 dB.

SDK.22 - REDUKOVANÉ PŘÍPOJENÍ NA FASÁDU. SDK PŘÍČKA OBOUSTRANNĚ ZVOJITĚ OPLÁŠTĚNÁ AKUSTICKÝMI DESKAMI. TYPICKÉ DETAILY NAPOJENÍ NA OSTATNÍ KONSTRUKCE DLE TECHNICKÉ PŘÍRUČKY VÝROBCE. DUTINA MEZI KOVOVÝMI PROFILY CW50 VYPLNĚNA MINERÁLNÍ PLSTÍ TL. 40mm. **Rw = 54dB.**

SDK.50 - JEDNOSTRANNĚ ZVOJITĚ OPLÁŠTĚNÁ PŘÍDSTĚNA S KOVOVOU PODKONSTRUKCÍ. PROVRCH V JAKOSTI Q4.

Rev.	Poznámky/Notes	Datum/Date	Vyrd. / Ins.	Kontr./App.
01	Aktivační tlačítky	18.01.2023	Břoušek	Břoušek
02	Úprava typu hranice PÚ dle PBŘ	13.02.2023	Břoušek	Břoušek

Obecná poznámka / Disclaimer:
Nezmaněnost ani neúplnost z tohoto výkresu.
Zkontrolujte všechny rozměry přímo na staveně, před výrobou nebo odybíráním.
Tento dokument se vztahuje výhradně pouze a nesmí být rozmnožován bez souhlasu autora.

Do not scale from this drawing.
Check all dimensions on site before fabrication or setting out.
This document is copyrighted and may not be reproduced without permission of the owner.

Poznámky / Notes:

Schéma situace / Keyplan:

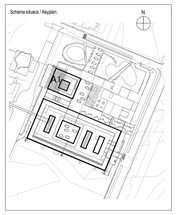

Architekt / Architect:
Bogle Architects
London | Prague | Hong Kong
107 Fleetor Road, Notting Hill, London W11 4BD
Revolutsi 1, 147 11110, Praha 1 - Czech Republic
Level 15, 2 Int'l Finance Centre, 8 Finance Street, Hong K