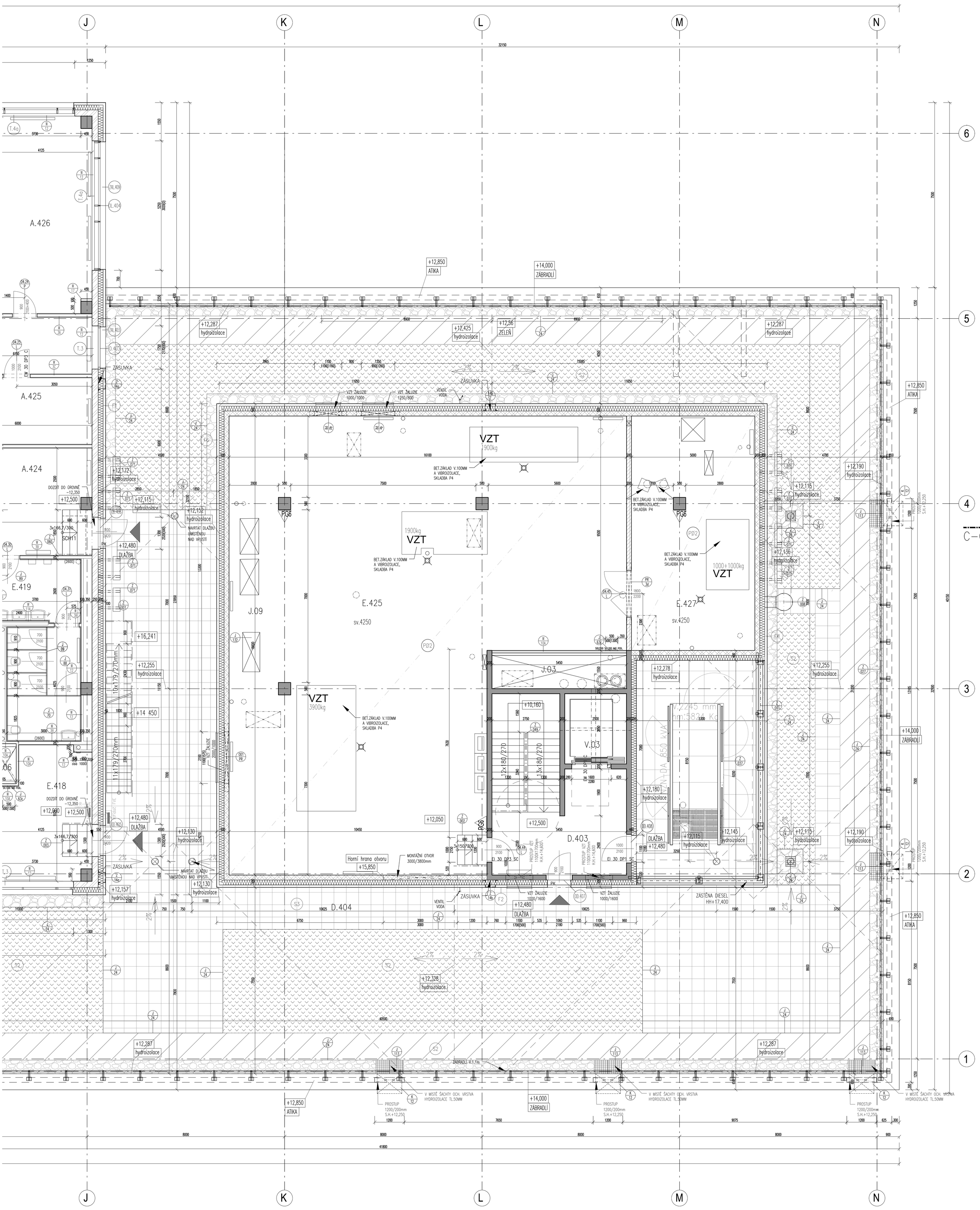

Tabulka místností		
Číslo	Jméno	Plocha [m²]
A.403	KANCELÁŘ	63,66
A.404	ČAJ.KUCHYŇKA	29,36
A.405	CHODBA	5,16
A.406	KUCHYŇKA SEKR.	4,14
A.407	DĚKAN	52,07
A.408	SEKRETARIÁT	54,9
A.409	TAJEMNÍK	31,85
A.410	ZASEDACÍ M.	60,44
A.411	PERS./MZDY	30,27
A.412	PERS./MZDY	31,3
A.413	PERS./MZDY-VED.	21,73
A.414	VN.VZTAHY-VED.	21,73
A.415	VN.VZTAHY	31,3
A.416	VN.VZTAHY	22,06
A.417	VN.VZTAHY-TISK	20,3
A.421	SKLAD	11,95
A.424	COPYCENTRUM	15,15
A.425	SKLAD/ROZVADĚČE	16,18
A.426	KANCELÁŘ	32,55
A.427	EKONOM-2	31,85
A.428	EKONOM-2	30,4
A.429	EKONOM-TREZOR	13,92
A.430	EKONOM	16,59
A.431	EKONOM-VED.	23,15
A.432	PRAVNÍK/PROJEKT M.	23,15
A.433	WC-Ž	5,06
A.434	WC-M	7,55
D.400	SCHODIŠTĚ HL.	15,89
D.401	SCHODIŠTĚ 1	28,5
D.402	SCHODIŠTĚ 2	33,78
D.403	SCHODIŠTĚ 3	32,06
D.404	TERASA	180,28
D.405	TERASA	187,44
D.422	CHODBA	251,44
E.401	SKLAD	7,92
E.417	SKLAD	2,79
E.418	TECH. ZÁZEMÍ	20,41
E.419	WC-Ž	23,39
E.420	WC-M	23,96
E.421	ÚKLID	2,69
E.422	SPRCHA-M	3,63
E.423	SERVER	14,38
E.424	STROJOVNA VZT	275,87
E.425	STROJOVNA VZT	248,05
E.426	STROJOVNA-STL.VZDUCH	7,84
E.427	STROJOVNA VZT	47,5
J.01	INST.JÁDRO	6,27
J.02	INST.JÁDRO	6,83
J.03	INST.JÁDRO	7,36
J.05	INST.JÁDRO	10,97
J.06	INST.JÁDRO	1,8
J.07	INST.JÁDRO	5,98
J.08	INST.JÁDRO	2,14
J.09	INST.JÁDRO	2,34
J.10	INST.JÁDRO	0,24
J.11	INST.JÁDRO	0,42
V.01	VÝTAH.ŠACHTA	4,08
V.02	VÝTAH.ŠACHTA	4,16

Tabulka místností		
Číslo	Jméno	Plocha [m²]
V.03	VÝTAH.ŠACHTA	6,96

Celková plocha [m²]: 2157,27

LEGENDA OZNAČENÍ MÍSTNOSTÍ:

A	DĚKANÁT
B	FYZIOTERAPIE
C	LABORATOŘE
D	VEŘEJNÉ PROSTORY
E	VEŘEJNÉ SOCIÁLNÍ ZÁZEMÍ, TECHNICKÉ MÍSTNOSTI
N	SIMULACE

LEGENDA MATERIÁLŮ

- Konstrukce železobetonové – viz. konstr. část
- Konstrukce z prostého betonu
- Zdivo z keramických broušených cihel s minerál.izolací tl. 300mm
- Zdivo obvodové (4.NP–strojovny) z keramických cihel AKU tl. 200mm
- Zdivo obvodové z keramických cihel P+D na M10 tl. 250mm
- Zdivo z keramických cihel P+D na M10 tl. 150mm
- Zdivo z betonových tvárnic např.Best Unika tl. 100,150,200mm
- Zdivo z prolévaných tvárnic tl.200mm
- Konstrukce příček SDK (konkrétní druh viz skladby konstrukcí), tl. dle půdorysu
- Předsazená/šachtová stěna (konkrétní druh viz skladby konstrukcí)
- Tepelná izolace z minerální vaty (konkrétní druh viz skladby konstrukcí)
- EPS (konkrétní druh viz skladby konstrukcí)
- XPS (konkrétní druh viz skladby konstrukcí)
- PIR (konkrétní druh viz skladby konstrukcí)
- Zelená střecha – intenzivní zeleň – skladba S2
- Zelená střecha – intenzivní zeleň – skladba S2 – trvalky a okrasné traviny
- Zelená střecha – extenzivní zeleň–rozchodníky – skladba S5
- Okapný chodník – kačírek
- Betonová dlažba na podložkách – skladba S3
- Plocha pro fotovoltaiku
- Střešní vpusť

Schéma SO.01 – Multifunkční budova

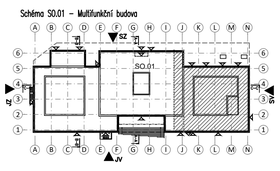

Univerzita Karlova, Ovocný trh 560/5 , 116 36 Praha 1
2.lékařská fakulta
IČO: 002 16 208

.		
.		
Rev1	Oprava rozsahu kačírkové lišty – J24	02/2024
ZMĚNA		DATUM

JTSK

±0,000=294,30 m.n.m. Bpv

PROJEKTOVÁ, INŽENÝRSKÁ A KONZULTAČNÍ ORGANIZACE
CERTIFIKÁT ISO 9001
VPÚ DECO PRAHA a.s., PODBABSKÁ 1014/20, 160 00 PRAHA 6
DIČ: CZ60193280
www.vpudecopraha.cz

VPÚ DECO PRAHA a.s.

PROJEKTANT	VYPRACOVAL	KONTROLA	HIP
Ing. Silvia Žmudová	Ing. Silvia Žmudová	Ing. P. Brázda, Ph.D.	Ing. P. Brázda, Ph.D.

ATELIÉR POZEMNÍCH STAVEB

AKCE
Multifunkční budova 2.LF UK, Praha 5–Motol

SO.01 – Multifunkční budova
ARS – Architektonicko-stavební řešení

OBSAH PŘÍLOHY
Půdorys 4.NP – část C

ČÍSLO ZAKÁZKY	2–0566–00/20
DOKUMENTACE	DPS
MĚŘÍTKO	1:50
DATUM	09.2022
POČET FORMÁTŮ	20 A4

ČÁST	ČÍSLO PŘÍLOHY	ČÍSLO KOPIE
D.1.1	27	

KÓD MFB_DPS_D_SO-01_ARS_P04

DOKUMENTACI LZE UŽÍVAT POUZE VE SMYSLU PŘÍSLUŠNÉ SMLOUVY O DÍLO. VÝKRES, Č JEHO ČÁST, MŮŽE BÝT KOPÍROVÁN NEBO JINÝM ZPŮSOBEM ROZŠIŘOVÁN POUZE PO PŘEDCHOZÍM SOUHLASU VPÚ DECO PRAHA a.s.