

**ŘEZ A-A':**

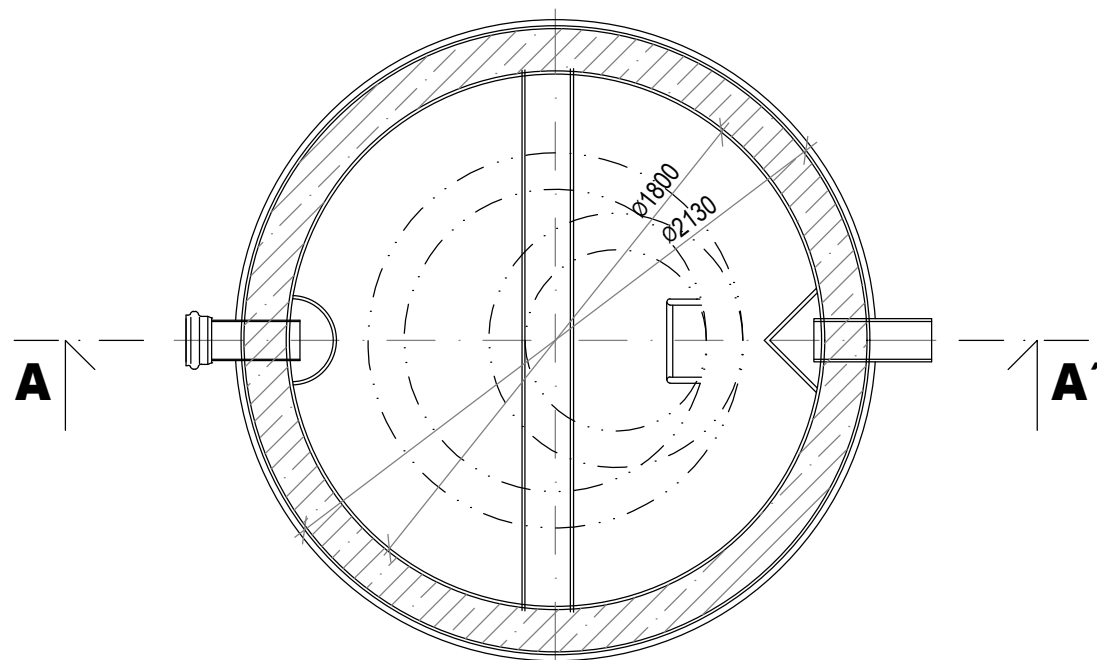

**OT1:**

PRÚTOK: 5 l/s  
VELIKOST: 5 NS  
HMOTNOST: 390 kg  
MOŽNOST ODBĚRU VZORKU: ANO  
DNO POD HLADINOU H.P.V.

## PARAMETRY:

- POKLOP:	197,19 m.n.m.
- TERÉN:	197,09 m.n.m.
- HORNÍ HRANA:	195,96 m.n.m.
- PŘÍTOK:	195,56 m.n.m.
- ODTOK:	195,49 m.n.m.
- DNO:	194,67 m.n.m.
- SPODNÍ HRANA DESKY:	194,52 m.n.m.
- Hmax:	195,49 m.n.m.

## SKLADBA:

- POKLOP:	LITINOVÝ POKLOP B125	1ks
	(rám + víko) bez odvětrání	1ks
- VYR. PRSTENEC:	AR-V 625 x 80	1ks
- VYR. PRSTENEC:	AR-V 625 x 100	1ks
- KÓNUS:	SH-M 1000/625 x 670 PS+K	1ks
- SKRUŽ:	SR-M 1000 x 250 PS	1ks
- TĚSNĚNÍ:	pro DN1000 Q.1	2ks

ODLUČOVAČ TUKU UMÍSTĚNÝ V TRAVNATÉ PLOŠE BUDE OSAZEN min. 100mm  
NAD OKOLNÍM TERÉNEM.

**POZNÁMKA:**

VŠECHNY VÝŠKOVÉ KÓTY JSOU VZTAŽENY K  $\pm 0,000 = 196,85$  m.n.m. - 1.NP  
OBJEKTU MENZY.

PRYŽOVÁ TĚSNĚNÍ LZE NAHRADIT VHODNOU TĚSNÍCÍ PĚNOU.

ODLUČOVAČ TUKU BYL NAVRŽEN DLE VÝPOČTOVÉHO PROGRAMU VÝROBCE.

ODLUČOVAČ TUKU BUDE UMOŽŇOVAT ODBĚR KONTROLNÍCH VZORKŮ  
PŘEDČIŠTĚNÉ ODPADNÍ VODY.

TENTO VÝKRES JE CHRÁNĚN AUTORSKÝMI PRÁVY.			
Z/C	K/R	DATUM / DATE	Č/N DOPLNĚNÍ / AMENDMENT
±0,000=196,85 m.n.m. Bpv			
PROJEKT / PROJECT: PROVIZORNÍ MENZA - UK ALBERTOV ALBERTOV, PRAHA - NOVÉ MĚSTO			
INVESTOR / CLIENT: UNIVERZITA KARLOVA OVOCNÝ TRH 560/5, 113 36 PRAHA 1			
GENERÁLNÍ PROJEKTANT STAVBY / EXECUTIVE ARCHITECT: <b>znameníiii</b> ZNAMENÍ ČTYŘ - ARCHITEKTI S.R.O., U PŮJČOVNY 968/5, PRAHA 1 T: 224 322 113, E: ARCHITEKTI@ZNAMENICTYR.CZ, W: WWW.ZNAMENICTYR.CZ			
ZPRACOVATEL ČÁSTI / SUBCONTRACTOR:  Dlouhá 101, Hradec Králové 500 03; T: 773 550 371; E: info@jika-cz.cz; W: www.jika-cz.cz			
AUTORIZAČNÍ RAŽITKO / AUTHORIZATION:		PŘE / SET:	
ZODPOVĚDNÝ PROJEKTANT / RESPONSIBLE DESIGNER: ING. JIŘÍ SLÁNSKÝ			
ZPRACOVAL / DRAWN BY: Bc. MARTIN LÁNSKÝ, DiS.			
KONTROLOVAL / CHECKED BY: ING. LUKÁŠ TROJÁNEK			
FÁZE / PHASE: DUR+DSP PROJEKT PRO SLOUČENÉ ŘÍZENÍ			
OBJEKT/BUILDING: D.2.3.1 - KANALIZACE			
MĚŘÍTKO / SCALE: 1:200/100			
NÁZEV VÝKRESU / TITLE: ODLUČOVAČ TUKU			
ČÍSLO VÝKRESU / DRAWING No.:		DATUM / DATE:	REVIZE:
D.2.3.1.08		13.11.2018	X