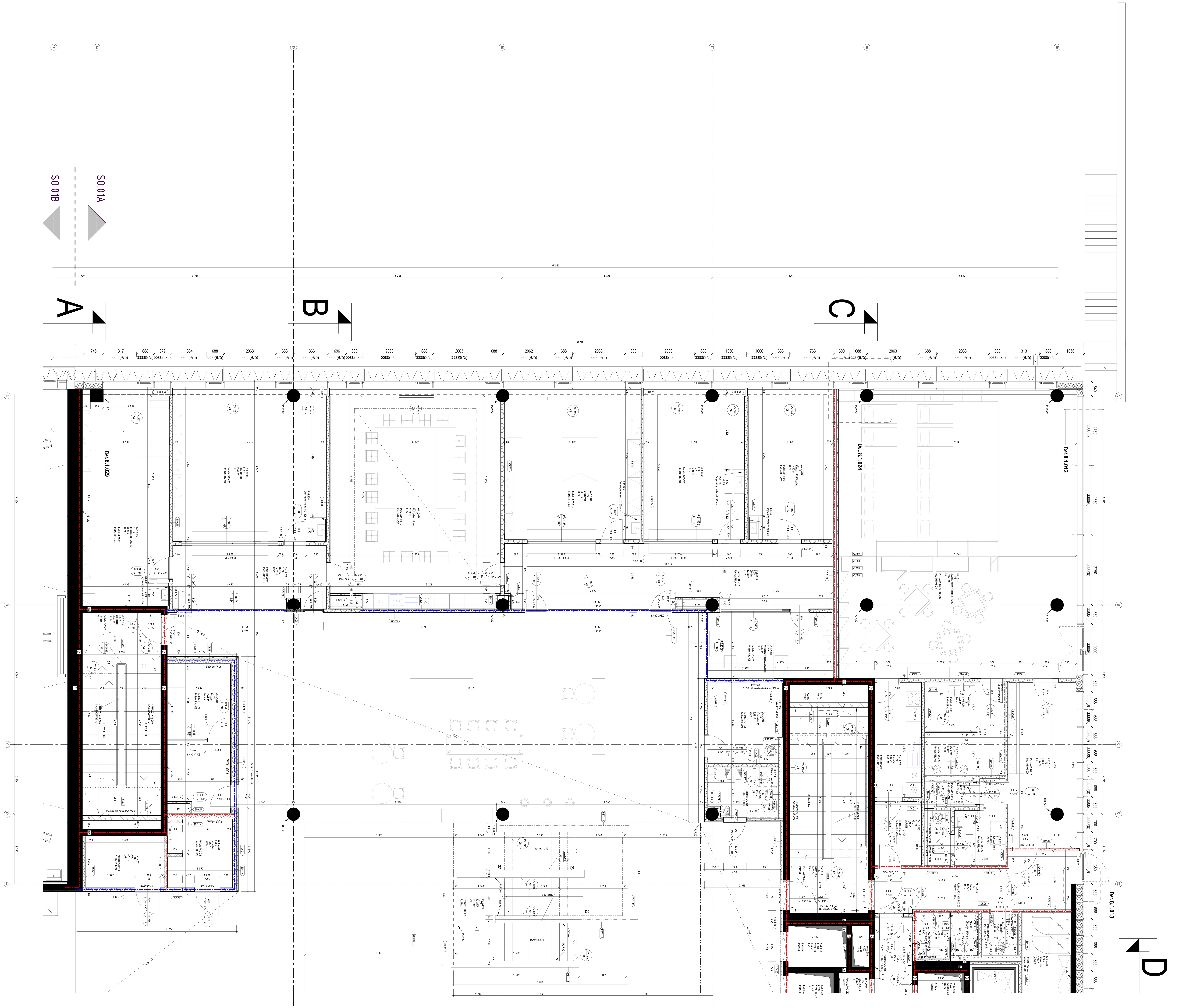

Tabulka místností_1NP

MEP2_Číslo místnosti	MEP2_ID	Název místnosti	Plocha [m²]	Podlaha – Povrch podlahy	Stěny – Povrch stěn	Strop – Povrch stropu	Výška podhledu
2A.0.A.V01	0_091	Výtah CB_9.1	3,22	Nátěr - odolný proti olejům	Bezprašný nátěr	Bezprašný nátěr	-
2A.0.A.V02	0_092	Výtah CB_9.2	2,97	Nátěr - odolný proti olejům	Bezprašný nátěr	Bezprašný nátěr	-
2A.0.A.V03	0_094	Výtah_CB_9.4	1,98	Nátěr - odolný proti olejům	Bezprašný nátěr	Bezprašný nátěr	-
2A.0.A.V04	0_093	Výtah CB_9.3	3,05	Nátěr - odolný proti olejům	Bezprašný nátěr	Bezprašný nátěr	-
2A.0.A.Š02	0_192	Šachta	1,14	Epoxidová stěrka	Bezprašný nátěr	Bezprašný nátěr	-
2A.1.A.001	1_050	Vstupní hala CB	582,24	Betonová stěrka	Bílá výmalba	-	-
2A.1.A.002	1_117	Zádveří	31,52	čistící zóna POD-031	Bílá výmalba	tahokov	3300
2A.1.A.003	1_234	WC muži předsíň	4,97	Betonová stěrka POD-002	Keramický obklad	SDK do vhlkých prostor	2700
2A.1.A.004	1_202	WC muži	8,45	Betonová stěrka POD-002	Keramický obklad	SDK do vhlkých prostor	2700
2A.1.A.005	1_233	WC ženy předsíň	5,24	Betonová stěrka POD-002	Keramický obklad	SDK do vhlkých prostor	2700
2A.1.A.006	1_048	WC ženy	11,48	Betonová stěrka POD-002	Keramický obklad	SDK do vhlkých prostor	2700
2A.1.A.007	1_173	Jídelna / místnost na spaní / herna	104,21	Koberec, homogenní kaučuková krytina	Bílá výmalba	SDK	3300
2A.1.A.008	1_174	Kuchyňka	8,42	Homogenní kaučuková krytina	Bílá výmalba	SDK	2700
2A.1.A.009	1_178	Sprcha děti	7,96	Homogenní kaučuková krytina	Keramický obklad	SDK do vhlkých prostor	2700
2A.1.A.010	1_179	WC pro děti	3,43	Homogenní kaučuková krytina	Keramický obklad	SDK do vhlkých prostor	2700
2A.1.A.011	1_175	Šatna	17,03	Homogenní kaučuková krytina	Bílá výmalba	SDK do vhlkých prostor	3300
2A.1.A.012	1_177	Zaměstn. šatna	5,55	Homogenní kaučuková krytina	Bílá výmalba	SDK do vhlkých prostor	2700
2A.1.A.013	1_186	Úklid U22	2,15	Keramická dlažba	Omyvatelný nátěr	SDK do vhlkých prostor	2700
2A.1.A.014	1_180	Zaměstn. WC	1,53	Keramická dlažba	Keramický obklad	SDK do vhlkých prostor	2700
2A.1.A.015	1_176	Sklad	4,62	Polyuretová stěrka	Bílá výmalba	SDK	2700
2A.1.A.016	1_017	Chodba	14,62	Polyuretová stěrka	Bílá výmalba	SDK	3300
2A.1.A.017	1_205	Uklid U23	2,42	Keramická dlažba	Omyvatelný nátěr	SDK do vhlkých prostor	2700
2A.1.A.018	1_187	WC	4,30	Keramická dlažba	Keramický obklad	SDK do vhlkých prostor	2700
2A.1.A.019	1_183	Přípravna	16,52	Keramická dlažba - protiskluzová	Keramický obklad	SDK do vhlkých prostor	3000
2A.1.A.020	1_204	Chladící box	3,39	Podlaha z PUR panelů krytá plechem	PUR panely chladících boxu	bez podhledu	-
2A.1.A.021	1_184	Příruční sklad	8,21	Keramická dlažba - protiskluzová	Bílá výmalba	SDK do vhlkých prostor	2700
2A.1.A.022	1_182	Mytí nádobí	13,83	Keramická dlažba - protiskluzová	Keramický obklad	SDK do vhlkých prostor	3000
2A.1.A.023	1_181	Bufet	27,10	Keramická dlažba - protiskluzová	Bílá výmalba	SDK do vhlkých prostor	3000
2A.1.A.024	1_185	Stravování	143,55	Homogenní kaučuková krytina	Bílá výmalba	akustický, bez podhledu	3300
2A.1.A.025	1_140	Průkazky	24,05	Homogenní kaučuková krytina	Bílá výmalba	SDK	3300
2A.1.A.026	1_103	Spisovna	21,97	Homogenní kaučuková krytina	Bílá výmalba	SDK	3300
2A.1.A.027	1_102	Spisová služba a podatelna	45,91	Homogenní kaučuková krytina	Bílá výmalba	SDK	3300
2A.1.A.028	1_113	Spisová služba a podatelna	47,62	Homogenní kaučuková krytina	Bílá výmalba	SDK	3300
2A.1.A.029	1_114	Spisovna	20,55	Homogenní kaučuková krytina	Bílá výmalba	SDK	3300
2A.1.A.030	1_108	Kuchyňka	13,01	Homogenní kaučuková krytina	Bílá výmalba	SDK	3300
2A.1.A.031	1_112	Pokladna	19,91	Homogenní kaučuková krytina	Bílá výmalba	SDK	3300
2A.1.A.032	1_104	Nápojové automaty	17,67	Betonová stěrka	Bílá výmalba	SDK	4000
2A.1.A.033	1_049	CBS	6,31	Homogenní kaučuková krytina	Bílá výmalba	bez podhledu	-
2A.1.A.034	1_206	Rozvodna	6,80	Homogenní kaučuková krytina	Bílá výmalba	bez podhledu	-
2A.1.A.035	1_101	Pokladna	14,03	Homogenní kaučuková krytina	Bílá výmalba	SDK	3300
2A.1.A.036	1_209	Chodba	14,87	Betonová stěrka	Bílá výmalba	SDK	3300
2A.1.A.037	1_115	Studijní odd. - vedoucí	28,40	Koberec	Bílá výmalba	SDK	3300
2A.1.A.038	1_105	ANG studenti	34,58	Homogenní kaučuková krytina	Bílá výmalba	SDK	3300
2A.1.A.039	1_110	Multifunkční místnost	55,45	Homogenní kaučuková krytina	Bílá výmalba	SDK	3300
2A.1.A.040	1_208	Chodba	32,32	Betonová stěrka	Bílá výmalba	SDK	3300
2A.1.A.041	1_106	CZ studenti	30,28	Homogenní kaučuková krytina	Bílá výmalba	SDK	3300
2A.1.A.042	1_107	CŽV	22,34	Homogenní kaučuková krytin POD-015a	Bílá výmalba	SDK	3300
2A.1.A.043	1_111	Kancelář PGS/Postdoc	18,72	Homogenní kaučuková krytina	Bílá výmalba	SDK	3300
2A.1.A.044	1_109	Konzultační místnost proděkani	12,69	Homogenní kaučuková krytina	Bílá výmalba	SDK	3300
2A.1.A.045	1_199	Úklid - stroj P3	8,98	Keramická dlažba	Omyvatelný nátěr	SDK do vhlkých prostor	2700
2A.1.A.046	1_047	Bezb. WC	5,29	Betonová stěrka POD-002	Keramický obklad	SDK do vhlkých prostor	2700
2A.1.A.047	1_235	Chodba	6,20	Polyuretová stěrka	Bílá výmalba		3300
2A.1.A.S01	1_142	Schodiště 9	25,11	Betonová stěrka	Pohledový beton	bez podhledu	-
2A.1.A.S02	1_039	Schodiště 8	25,02	Betonová stěrka	Pohledový beton	bez podhledu	-
2A.1.A.S03	1_038	Schodiště	37,75	Betonová stěrka	-	bez podhledu	-
2A.1.A.S04	1_037	Schodiště	11,40	Homogenní kaučuková krytina	-	bez podhledu	-
2A.1.A.Š01	0_191	Šachta 9.1	16,00	-	-	-	-

Všeobecné poznámky:

1) PŘESNÁ VELIKOST VÝTAHOVÝCH ŠACHET BUDE UPRAVENA DLE VYBRANÉHO DODAVATELE VÝTAHU. ÚPRAVA ROZMĚRŮ BUDE V RÁMCI DÍLENSKÉ DOKUMENTACE DODAVATELE.
2) V MÍSTĚ ŽB PARAPETŮ PODÉL FASÁD BUDE Z DŮVODU ZAKRYTÍ INTALACÍ PRO PŘIPOJENÍ OTOPNÝCH TĚLES VLOŽENY SÁDROBLOKOVÉ TVÁRNICE DO BEDNENÍ. ROZSAH JE PATRNÝ ZE STATICKÉ ČÁSTI. DO LOŽNÝCH SPAR BUDOU VLOŽENY OCELOVÉ PRUTY, KTERÉ SE PROPOJÍ S VÝZTUŽÍ ŽB STĚNY. POVRCH SÁDROBLOKOVÝCH TVÁRNIC BUDE OPATŘEN SÁDROVOU OMÍTKOU S VÝMALBOU DLE PROJEKTU INTERIÉRU. PŘES PŘÍPADNÉ TRHLNIY A LOKÁLNÍ POŠKOZENÍ POVRCHU BUDE VLOŽENA DO OMÍTKY VÝZUŽNÁ SÍŤKA.
3) VE VŠECH PŮDORYSECH JSOU INFORMATIVNĚ VLOŽENY BUBLINY, OZNAČUJÍCÍ VÝROBKY PSV. TYTO BUBLINY BUDOU VYSPECIFIKOVÁNY VE FORMĚ TABULEK A JEJICH PŘÍLOH V RÁMCI SAMOSTATNÝCH PŘÍLOH ČÁSTI ARS.
4) PŘÍČKY BUDOU POSTAVENY MEZI ŽB DESKOU A SPODNÍ LÍC STROPU
5) VEŠKERÉ KONSTRUKCE A DETAILY BUDOU PROVÁDĚNY DLE TECHNOLOGICKÝCH PŘEDPISŮ A POŽADAVKŮ ZADAVATELE.
6) NÁŠLAPNÉ VRSTVY PODLAH BUDOU V JEDNÉ ROVINĚ
7) VŠECHNY SDK PŘÍČKY BUDOU DOPLNĚNY ZVUKOVOU MINERÁLNÍ IZOLACÍ S PARAMETRY DLE POŽADAVKŮ TYPOLOGIE SDK PŘÍČEK A PŘEDSTĚN, TYTO PŘÍČKY MUSÍ VYHOVĚT AKUSTICKÝM POŽADAVKŮM I PO ZABUDOVÁNÍ KRABIC ČI VEDENÍ INSTALACÍ
8) U SDK PŘÍČEK, KDE SE POČÍTÁ SE ZAVEŠENÍM JAKÝCHKOLIV TĚŽŠÍCH PŘEDMĚTŮ (NÁBYTKU, ZAŘ. PŘEMĚTŮ APOD.), JE NUTNÉ DO PŘÍČEK OSADIT ZTUŽUJÍCÍ PROFILY. ZTUŽUJÍCÍ PROFILY BUDOU OSAZENY I OKOLO DVEŘNÍCH VÝPLNÍ A BUDOU LEMOVAT VEŠKERÉ PROSTUPY NAD ROZMĚR 500/500mm, PROSTUPY DO ROZMĚRU 500/500mm NEJSOU V PD ZAKRESLENY.
9) VEŠKERÉ PŘÍČKY MUSÍ BÝT KLUZNĚ ULOŽENY PŘI OBOU LÍCÍCH DLE HODNOTY PRŮHYBU STROPNÍ KONSTRUKCE. PŘÍČKY BUDOU OSAZENY NA PRUŽNOU SEPARAČNÍ PODLOŽKU, NALEPENOU NA UW PROFILY.
10) POKUD NENÍ NA VÝKRESE UVEDENO JINAK, TAK POVRCH SDK PŘÍČEK BUDE PROVEDEN SE ZVÝŠENÝMI NÁROKY NA PŘESNOST MONTÁŽE V KVALITĚ Q3, POVRCH BUDE PŘETMELEN STĚRKOU A PŘEBROUŠEN. PŘED PROVÁDĚNÍM MALBY BUDE POVRCH NAPENETROVÁN A POTÉ 2x OPATĚN FINÁLNÍ MALBOU PUP-010. VEŠKERÉ ROHY SDK PŘÍČEK BUDOU PŘED TMELENÍM OPATŘENY SYSTÉMOVOU OCHRANNOU ROHOVOU AL LIŠTOU.
11) SOUČÁSTÍ DODÁVKY SDK PŘÍČEK JSOU VEŠKERÉ PROSTUPYS PŘÍSLUŠNOU POŽÁRNÍ ODOLNOSTÍ PRO TECHNOLOGICKÉ ROZVODY.
12) JEDNOSTRANNÉ OPLÁŠTĚNÍ ŽB STĚN A SLOUPŮ BUDE PROVEDENO V PRINCIPU SUCHÉ OMÍTKY A TO SDK DESKAMI NA SYSTÉMOVÉ LEPIDLO.
13) V PŮDORYSECH JSOU INFORMATIVNĚ VLOŽENY POPISY SKLADEB A POVRCHOVÝCH ÚPRAV (PST.XXX A PUP.XXX), KTERÉ JSOU PODROBNĚJI POPSÁNY V TABULCE SPECIFIKACÍ, KTERÁ JE V RÁMCI SAMOSTATNÉ PŘÍLOHY ČÁSTI ARS. POKUD NENÍ UVEDENO JINAK, STANDARNÍ POVRCHOVÁ ÚPRAVA JE VNITŘNÍ OMÍTKA S BÍLOU VÝMALBOU PUP-011, RESP. V PŘÍPADĚ SDK KONSTRUKCÍ BÍLÁ VÝMALBA PUP-010.
14) VE VÝKRESECH JSOU INFORMATIVNĚ VLOŽENY POPISY SKLADEB FASÁD. PODROBNĚJI JSOU FASÁDY POPSANÉ V CELKOVÝCH POHLEDECH A TECHNICKÉ ZPRÁVĚ FASÁD.
15) VEŠKERÉ DVEŘNÍ OTVORY V SDK PŘÍČKÁCH BUDOU PROVEDENY PODLE TECHNICKÝCH PŘEDPISŮ DODAVATELE. ROZMĚRY STAVEBNÍCH OTVORŮ DVEŘÍ V SDK BUDOU PŘÍPADNĚ UPRAVENY DLE POŽADAVKU KONKRÉTNÍHO VÝROBCE V RÁMCI DÍLSKÉ DOKUMENTACE DODAVATELE.
16) SDK PŘÍČKY, RESP. POLOPŘÍČKY BUDOU ŘEŠENY Z OCELOVÝCH STĚNOVÝCH A PODHLEDOVÝCH PROFILŮ DLE TECHNICKÉHO PŘEDPISU VÝROBCE SDK.
17) ZÁDRŽNÝ SYSTÉM A OCHRANA PROTI PÁDU PRO JEDNOTLIVÉ STŘECHY, PŘÍPADNĚ JINÉ KONSTRUKCE JE V SAMOSTATNÉ ČÁSTI DOKUMENTACE

KOORDINACE PRACÍ
1) DEFINITIVNÍ POLOHA TRAS JEDNOTLIVÝCH ROZVODŮ MUSÍ BÝT PŘIZPŮSOBENA POŽADOVANÉ POLOZE KONCOVÝCH PRVKŮ, ZEJMÉNA ZAPUŠTĚNÝCH SVÍTIDEL, ABY TYTO KONCOVÉ PRVKY BYLO MOŽNÉ OSADIT V POŽADOVANÝCH POLOHÁCH.
2) SOUČÁSTÍ DODÁVKY JEDNOTLIVÝCH PROFESÍ BUDE I VEŠKERÝ ZÁVĚSNÝ A PODPŮRNÝ SYSTÉM, SOUČÁSTÍ DODÁVKY BUDOU I PŘÍPADNÉ OCELOVÉ PODRUŽNÉ KONSTRUKCE A PŘÍPOMOCE PRO OSAZENÍ ÚCHYTŮ A ZÁVĚSŮ DLE TECHNOLOGICKÝCH POŽADAVKŮ DODAVATELE ZÁVĚSOVÉ TECHNIKY, DODAVATEL JE POVINEN S TOUTO INVESTICÍ KALKULOVAT.
3) PŘED ZAHÁJENÍM MONTÁŽE JEDNOTLIVÝCH ROZVODŮ JE NUTNÁ VZÁJEMNÁ KOORDINACE JEDNOTLIVÝCH SUBDODAVATELŮ, KDE BUDE UPŘESNĚN SLED JEDNOTLIVÝCH ČINNOSTÍ, VZÁJEMNÉ POŽADAVKY, ODSOUHLASENÍ VEDENÍ TRAS ČI POŽADAVKY NA JEJICH ÚPRAVU, BEZ ODSOUHLASENÍ TRASOVÁNÍ ROZVODŮ ČI JEJICH ÚPRAV VŠEMI DOTČENÝMI PROFESEMI NENÍ ŽÁDOUCÍ MONTÁŽNÍ PRÁCE ZAHÁJIT.

Legenda označení místností:

ID místnosti
Název místnosti
Požadovaná plocha / Skutečná plocha
Fakulta / Oddělení
Trvalá pracovní místa / Počet zaměstnanců + Počet studentů + počet návštěv

Legenda označení fakult:

LF Lékařská fakulta
FaF Farmaceutická fakulta
LAF Společné prostory a vybavení

Legenda označení oddělení:

BUDOVA FAKULT
Lékařská fakulta
C Ústav anatomie
D Ústav fyziologie
E Ústav histologie a embryologie
F Ústav lékařské biofyziky
G Ústav farmakologie
H Ústav patologické fyziologie
I Simulační centrum - core facility
IG Centrum experimentální gastroenterologie
AA Vivárium - core facility
BB Kryocentrum - core facility
J/ELMI ELMI - core facility
K Oddělení výpočetní techniky LF
DD Posluchárny, seminárky
CC Knihovna

Farmaceutická fakulta
M Pracoviště farmaceutické technologie, biofyziky a fyzikální chemie
N Pracoviště farmaceutické chemie, anorganické a organické chemie
O Pracoviště farmaceutické analýzy - kontrola léčiv, analytická chemie
P Pracoviště famaceutické biologie - biologické a lékařské vědy
Q Pracoviště farmakologie a toxikologie
R Pracoviště farmaceutické biochemie - biochemické vědy
S Pracoviště farmakognozie a botaniky
T Pracoviště klinické a sociální farmacie
U Spektrometrie, chromatografie - MS + HR-MS + SFC - core facilities
U/BSL3 Biolaboratoř BSL3 - core facility
U/NMR NMR + IČ + CHN - core facility
U/CYT Cytostatika - core facility
W Radioizotopová laboratoř - core facility
V Centrum informačních technologií FaF
DD Posluchárny, seminárky

CENTRÁLNÍ BUDOVA
EE Dětská skupina Fafík
FF Stravování
GG Studentské prostory
HH Jazyková příprava
Y Provozně technické oddělení
X Děkanát
Z Odpadové hospodářství

Legenda materiálů:

Železobeton - obecně
Zdivo ztraceného bednění viz STA
Vodostavební beton viz STA
Beton prostý
Zdivo z betonových bednících tvárnic vyplněných betonem
Zdivo z keramzitových tvárnic
Zdivo z vápenopískových tvárnic
KZS - tepelně izolační desky pro vnitřní zatepelní
KZS - mienrální vata
Tepelná izolace - EPS
Tepelná izolace - XPS
Sádrokartonová příčka na ocelovém rastru. Typ dle skladby
Sádrová deska vložená do bednění
Hydroizolace, parozábrana
Zemina původní
Zemina nasypaná, zhutněná
Štěrkopískový podsyp
Povrch střechy - kačírek / zeleň
Hranice požárního úseku
Hranice požárního úseku bez PO
Hranice GHZ

Skladby SDK příček:

SDK.01 - OBOUSTRANNĚ DVOJITĚ OPLÁŠTĚNÁ SDK PŘÍČKA TL. 150mm S KOVOVOU PODKONSTRUKCÍ. OPLÁŠTĚNÍ PŘÍČKY STANDARDNÍMI DESKAMI. TYPICKÉ DETAILY NAPOJENÍ NA OSTATNÍ KONSTRUKCE DLE TECHNICKÉ PŘÍRUČKY VÝROBCE. DUTINA MEZI KOVOVÝMI PROFILY CW100 VYPLNĚNA MINERÁLNÍ PLSTÍ TL. 80mm. **R´w = 51dB**

SDK.02 - OBOUSTRANNĚ DVOJITĚ OPLÁŠTĚNÁ SDK PŘÍČKA TL. 150mm S KOVOVOU PODKONSTRUKCÍ. OPLÁŠTĚNÍ PŘÍČKY STANDARDNÍMI DESKAMI. TYPICKÉ DETAILY NAPOJENÍ NA OSTATNÍ KONSTRUKCE DLE TECHNICKÉ PŘÍRUČKY VÝROBCE. DUTINA MEZI KOVOVÝMI PROFILY CW100 VYPLNĚNA MINERÁLNÍ PLSTÍ TL. 80mm. **R´w = 51dB. PŘÍČKA S POŽÁRNÍ ODOLNOSTÍ**.

SDK.03 - OBOUSTRANNĚ DVOJITĚ OPLÁŠTĚNÁ SDK PŘÍČKA TL. 150mm S KOVOVOU PODKONSTRUKCÍ. OPLÁŠTĚNÍ PŘÍČKY AKUSTICKÝMI DESKAMI. TYPICKÉ DETAILY NAPOJENÍ NA OSTATNÍ KONSTRUKCE DLE TECHNICKÉ PŘÍRUČKY VÝROBCE. DUTINA MEZI KOVOVÝMI PROFILY CW100 VYPLNĚNA MINERÁLNÍ PLSTÍ TL. 80mm. **Rw = 63dB.**

SDK.04 - OBOUSTRANNĚ DVOJITĚ OPLÁŠTĚNÁ SDK PŘÍČKA TL. 150mm S KOVOVOU PODKONSTRUKCÍ. OPLÁŠTĚNÍ PŘÍČKY AKUSTICKÝMI DESKAMI. TYPICKÉ DETAILY NAPOJENÍ NA OSTATNÍ KONSTRUKCE DLE TECHNICKÉ PŘÍRUČKY VÝROBCE. DUTINA MEZI KOVOVÝMI PROFILY CW100 VYPLNĚNA MINERÁLNÍ PLSTÍ TL. 80mm. **R´w = 58dB. PŘÍČKA S POŽÁRNÍ ODOLNOSTÍ.**

SDK.05 - OBOUSTRANNĚ DVOJITĚ OPLÁŠTĚNÁ SDK PŘÍČKA TL. 150mm S KOVOVOU PODKONSTRUKCÍ. DO PROSTORU SE ZVÝŠENOU VLHOSTÍ (TOALETY, KOUPELNY, ÚKLIDOVÉ KOMORY atd. BUDE OPLÁŠTĚNÍ IMPREGNOVANÝMI DESKAMI. TYPICKÉ DETAILY NAPOJENÍ NA OSTATNÍ KONSTRUKCE DLE TECHNICKÉ PŘÍRUČKY VÝROBCE. DUTINA MEZI KOVOVÝMI PROFILY CW100 VYPLNĚNA MINERÁLNÍ PLSTÍ TL. 80mm.

SDK.06 - OBOUSTRANNĚ DVOJITĚ OPLÁŠTĚNÁ SDK PŘÍČKA TL. 150mm S KOVOVOU PODKONSTRUKCÍ. DO PROSTORU SE ZVÝŠENOU VLHOSTÍ (TOALETY, KOUPELNY, ÚKLIDOVÉ KOMORY atd. BUDE OPLÁŠTĚNÍ IMPREGNOVANÝMI DESKAMI. TYPICKÉ DETAILY NAPOJENÍ NA OSTATNÍ KONSTRUKCE DLE TECHNICKÉ PŘÍRUČKY VÝROBCE. DUTINA MEZI KOVOVÝMI PROFILY CW100 VYPLNĚNA MINERÁLNÍ PLSTÍ TL. 80mm. **PŘÍČKA S POŽÁRNÍ ODOLNOSTÍ.**

SDK.07 - JEDNOSTRANNĚ DVOJITĚ OPLÁŠTĚNÁ SDK PŘÍČKA TL. 75mm S KOVOVOU PODKONSTRUKCÍ (PŘEDSTĚNA). OPLÁŠTĚNÍ PŘÍČKY STANDARDNÍMI DESKAMI. TYPICKÉ DETAILY NAPOJENÍ NA OSTATNÍ KONSTRUKCE DLE TECHNICKÉ PŘÍRUČKY VÝROBCE. DUTINA MEZI KOVOVÝMI PROFILY CW50 VYPLNĚNA MINERÁLNÍ PLSTÍ TL. 40mm.

SDK.08 - JEDNOSTRANNĚ DVOJITĚ OPLÁŠTĚNÁ SDK PŘÍČKA TL. 100mm S KOVOVOU PODKONSTRUKCÍ (PŘEDSTĚNA). OPLÁŠTĚNÍ PŘÍČKY STANDARDNÍMI DESKAMI. TYPICKÉ DETAILY NAPOJENÍ NA OSTATNÍ KONSTRUKCE DLE TECHNICKÉ PŘÍRUČKY VÝROBCE. DUTINA MEZI KOVOVÝMI PROFILY CW75 VYPLNĚNA MINERÁLNÍ PLSTÍ TL. 60mm.

SDK.09 - JEDNOSTRANNĚ DVOJITĚ OPLÁŠTĚNÁ SDK PŘÍČKA TL. 75mm S KOVOVOU PODKONSTRUKCÍ (PŘEDSTĚNA). OPLÁŠTĚNÍ PŘÍČKY IMPREGNOVANÝMI DESKAMI. TYPICKÉ DETAILY NAPOJENÍ NA OSTATNÍ KONSTRUKCE DLE TECHNICKÉ PŘÍRUČKY VÝROBCE. DUTINA MEZI KOVOVÝMI PROFILY CW50 VYPLNĚNA MINERÁLNÍ PLSTÍ TL. 40mm.

SDK.10 - OPLÁŠTĚNÍ INSTALAČNÍ ŠACHTY, PŘÍČKA JEDNOSTRANNĚ DVOJITĚ OPLÁŠTĚNÁ TL. 100mm. OPLÁŠTĚNÍ PŘÍČKY STANDARDNÍMI DESKAMI. TYPICKÉ DETAILY NAPOJENÍ NA OSTATNÍ KONSTRUKCE DLE TECHNICKÉ PŘÍRUČKY VÝROBCE. DUTINA MEZI KOVOVÝMI PROFILY CW75 VYPLNĚNA MINERÁLNÍ PLSTÍ TL. 60mm.

SDK.11 - OBOUSTRANNĚ DVOJITĚ OPLÁŠTĚNÁ S INSTALAČNÍ MEZEROU TL. 50mm. OPLÁŠTĚNÍ PŘÍČKY IMPREGNOVANÝMI DESKAMI. TYPICKÉ DETAILY NAPOJENÍ NA OSTATNÍ KONSTRUKCE DLE TECHNICKÉ PŘÍRUČKY VÝROBCE. DUTINA MEZI KOVOVÝMI PROFILY CW50 VYPLNĚNA MINERÁLNÍ PLSTÍ TL. 40mm.

SDK.12 - INSTALAČNÍ SDK PŘEDSTĚNA JEDNOSTRANNĚ DVOJITĚ OPLÁŠTĚNÁ S INSTALAČNÍ MEZEROU TL. 130mm. OPLÁŠTĚNÍ PŘÍČKY IMPREGNOVANÝMI DESKAMI. TYPICKÉ DETAILY NAPOJENÍ NA OSTATNÍ KONSTRUKCE DLE TECHNICKÉ PŘÍRUČKY VÝROBCE. DUTINA MEZI KOVOVÝMI PROFILY CW50 VYPLNĚNA MINERÁLNÍ PLSTÍ TL. 40mm.

SDK.13 - INSTALAČNÍ SDK PŘEDSTĚNA OBOUSTRANNĚ DVOJITĚ OPLÁŠTĚNÁ S INSTALAČNÍ MEZEROU TL. 130mm. OPLÁŠTĚNÍ PŘÍČKY IMPREGNOVANÝMI DESKAMI. TYPICKÉ DETAILY NAPOJENÍ NA OSTATNÍ KONSTRUKCE DLE TECHNICKÉ PŘÍRUČKY VÝROBCE. DVOJITÝ OCELOVÝ RASTR. DUTINA MEZI KOVOVÝMI PROFILY CW50 VYPLNĚNA MINERÁLNÍ PLSTÍ TL. 40mm.

SDK.14 - OBOUSTRANNĚ DVOJITĚ OPLÁŠTĚNÁ SDK PŘÍČKA TL. 150mm S KOVOVOU PODKONSTRUKCÍ. OPLÁŠTĚNÍ PŘÍČKY POŽÁRNÍMI DESKAMI. TYPICKÉ DETAILY NAPOJENÍ NA OSTATNÍ KONSTRUKCE DLE TECHNICKÉ PŘÍRUČKY VÝROBCE. **R´w = 54dB.**

SDK.15 - OBOUSTRANNĚ DVOJITĚ OPLÁŠTĚNÁ SDK PŘÍČKA TL. 150mm S KOVOVOU PODKONSTRUKCÍ. OPLÁŠTĚNÍ PŘÍČKY POŽÁRNÍMI DESKAMI. TYPICKÉ DETAILY NAPOJENÍ NA OSTATNÍ KONSTRUKCE DLE TECHNICKÉ PŘÍRUČKY VÝROBCE. **R´w = 54dB. PŘÍČKA S POŽÁRNÍ ODOLNOSTÍ**.

SDK.16 - BEZPEČNOSTNÍ SDK PŘÍČKA OBOUSTRANNĚ DVOJITĚ OPLÁŠTĚNÁ VYSOKOPEVNOSTNÍMI DESKAMI. SKLADBA PŘÍČKY DLE DODAVATELE CERTIFIKOVANÁ V BEZPEČNOSTNÍ TŘÍDĚ RC3.

SDK.17 - BEZPEČNOSTNÍ SDK PŘÍČKA OBOUSTRANNĚ DVOJITĚ OPLÁŠTĚNÁ VYSOKOPEVNOSTNÍMI DESKAMI. SKLADBA PŘÍČKY DLE DODAVATELE CERTIFIKOVANÁ V BEZPEČNOSTNÍ TŘÍDĚ RC3. **ŘÍČKA S POŽÁRNÍ ODOLNOSTÍ**.

SDK.18 - BEZPEČNOSTNÍ SDK PŘÍČKA OBOUSTRANNĚ DVOJITĚ OPLÁŠTĚNÁ VYSOKOPEVNOSTNÍMI DESKAMI. SKLADBA PŘÍČKY DLE DODAVATELE CERTIFIKOVANÁ V BEZPEČNOSTNÍ TŘÍDĚ RC4.

SDK.19 - BEZPEČNOSTNÍ SDK PŘÍČKA OBOUSTRANNĚ DVOJITĚ OPLÁŠTĚNÁ VYSOKOPEVNOSTNÍMI DESKAMI. SKLADBA PŘÍČKY DLE DODAVATELE CERTIFIKOVANÁ V BEZPEČNOSTNÍ TŘÍDĚ RC4. **ŘÍČKA S POŽÁRNÍ ODOLNOSTÍ**.

SDK.20 - JEDNODUŠE OBOUSTRANĚ OPLÁŠTĚNÁ SDK PŘÍČKA TL. 100mm S KOVOVOU PODKONSTRUKCÍ. SDK OPLÁŠTĚNÍ PŘÍČKY STANDARDNÍMI DESKAMI. TYPICKÉ DETAILY NAPOJENÍ NA OSTATNÍ KONSTRUKCE DLE TECHNICKÉ PŘÍRUČKY VÝROBCE. BEZ POŽADAVKU NA ZVUKOVOU NEPRŮZVUČNOST

SDK.21 - OBOUSTRANNĚ DVOJITĚ OPLÁŠTĚNÁ SDK PŘÍČKA "FARADAYOVY MÍSTNOSTI". LABORATOŘ BUDE STÍNĚNA OD EL. MAG VLNĚNÍ Z VNĚJŠKU. UVNITŘ BUDE REGISTROVÁN ELEKTRICKÝ SIGNÁL V ROZSAHU OD DC DO 5 GHz (DOMINANTNĚ V PÁSMU 0.1 – 100 Hz. REGISTROVÁNO BUDE NAPĚTÍ O AMPLITUDCÁCH od 1e-7 do 1e-2 V). EL. MAG. RUŠENÍ BUDE SKLADBOU SNÍŽENO NA 0.1 uV A ÚTLUM VÝKONU MINIMÁLNĚ 100 dB.

SDK.22 - REDUKOVANÉ PŘIPOJENÍ NA FASÁDU. SDK PŘÍČKA OBOUSTRANNĚ DVOJITĚ OPLÁŠTĚNÁ AKUSTICKÝMI DESKAMI. TYPICKÉ DETAILY NAPOJENÍ NA OSTATNÍ KONSTRUKCE DLE TECHNICKÉ PŘÍRUČKY VÝROBCE. DUTINA MEZI KOVOVÝMI PROFILY CW50 VYPLNĚNA MINERÁLNÍ PLSTÍ TL. 80mm. **R´w = 56dB.**

SDK.50 - JEDNOSTRANĚ DVOJITĚ OPLÁŠTĚNA PŘEDSTĚNA S KOVOVOU PODKONSTRUKCÍ. POVRCH V JAKOSTI Q4.

Obecná poznámka / Disclaimer:
Nezmenšovat ani nezvětšovat z tohoto výkresu.
Zkontrolovat všechny rozměry přímo na stavbě, před výrobou nebo vytyčováním.
Na tento dokument se vztahují autorská práva a nesmí být rozmnožován bez souhlasu autora.
Do not scale from this drawing.
Check all dimensions on site before fabrication or setting out.
This document is copyrighted and may not be reproduced without permission of the owner.

Poznámky / Notes:

Rev:	Poznámky/ Notes:	Datum / Date:	Vyd./ Iss.:	Kontr./App.:
3	Revize 3	Datum 3		3

Schéma situace / Keyplan:

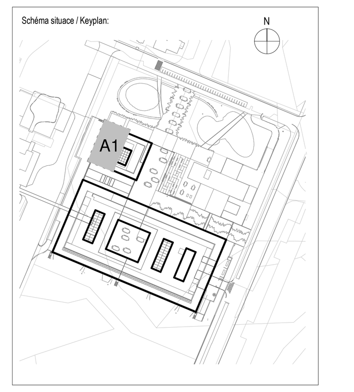

Architekt / Architect:
Bogle Architects
London | Prague | Hong Kong
107 Freston Road, Notting Hill, London W11 4BD +44 (0) 203 587 7100
Revoluční, 742/7, 110 00, Praha 1, Czech Republic +420 224 815 087
Level 19, 2 Int Finance Centre, 8 Finance Street, Hong Kong, PRC +852 2251 8259
www.boglearchitects.com info@boglearchitects.com

Hlavní inženýr / Main Engineer:
AED project, a.s.
Pod Radnicí 1235/2A
150 00 Praha 5
e-mail: aed@aedproject.cz
tel.: +420 257 257 100

Investor / Client:
Univerzita Karlova
Farmaceutická fakulta v Hradci Králové
Akademika Heyrovského 1203
500 05 Hradec Králové 5
IČO 00216208

Název projektu / Project Name:

Stupeň dokumentace / Project Stage:
DPS | Dokumentace pro provedení stavby / Execution drawings

Fáze / Phase: -

Stavební objekt / Building:
SO 01.A | Centrální budova Kampusu

Profesní díl / Prof. part:
D.1.1 | Architektonicko-stavební řešení / Architecture

Zpracovatel části / Consultant: ARCH COM
Razítko / Stamp:

Zodpovědný projektant / Engineer in Charge:

Název výkresu / Drawing Title:
Půdorys 1.NP - sekce A1

Kreslil / Drawn By:	Kontroloval / Approved by:	Formát / Paper size:
Ing. arch. Tomšů	Ing. Břoušek	
Číslo projektu / Project No:	Měřítko / Scale:	Datum revize / Date of rev.:
	1 : 50	31/05/22

Kód výkresu / Drawing Code:

Profese / Discipline	Stavební objekt / Building	Číslo výkresu / Drawing number	List / Sheet	Revize / Revision
D.1.1	01.A	101	A1	