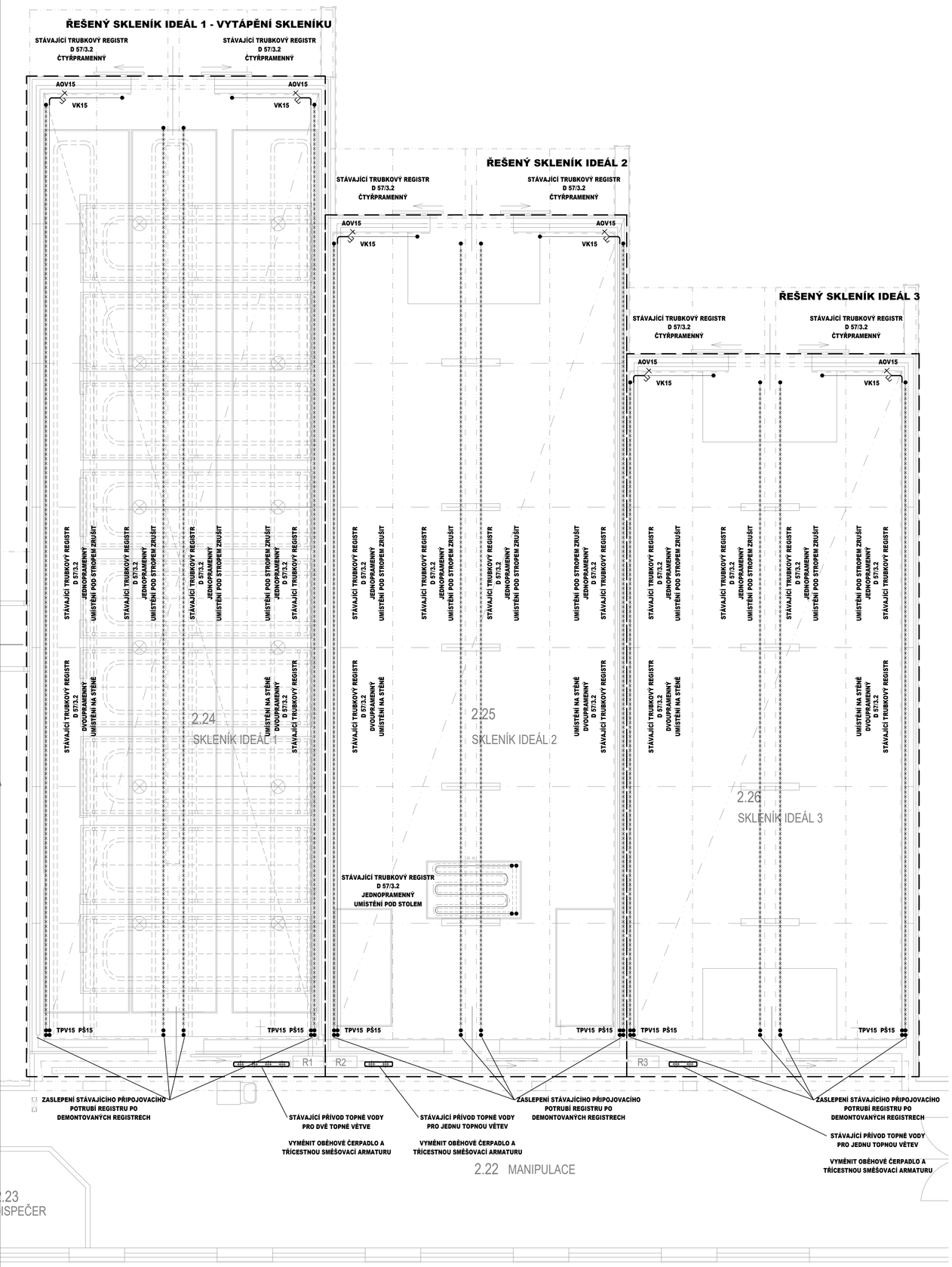

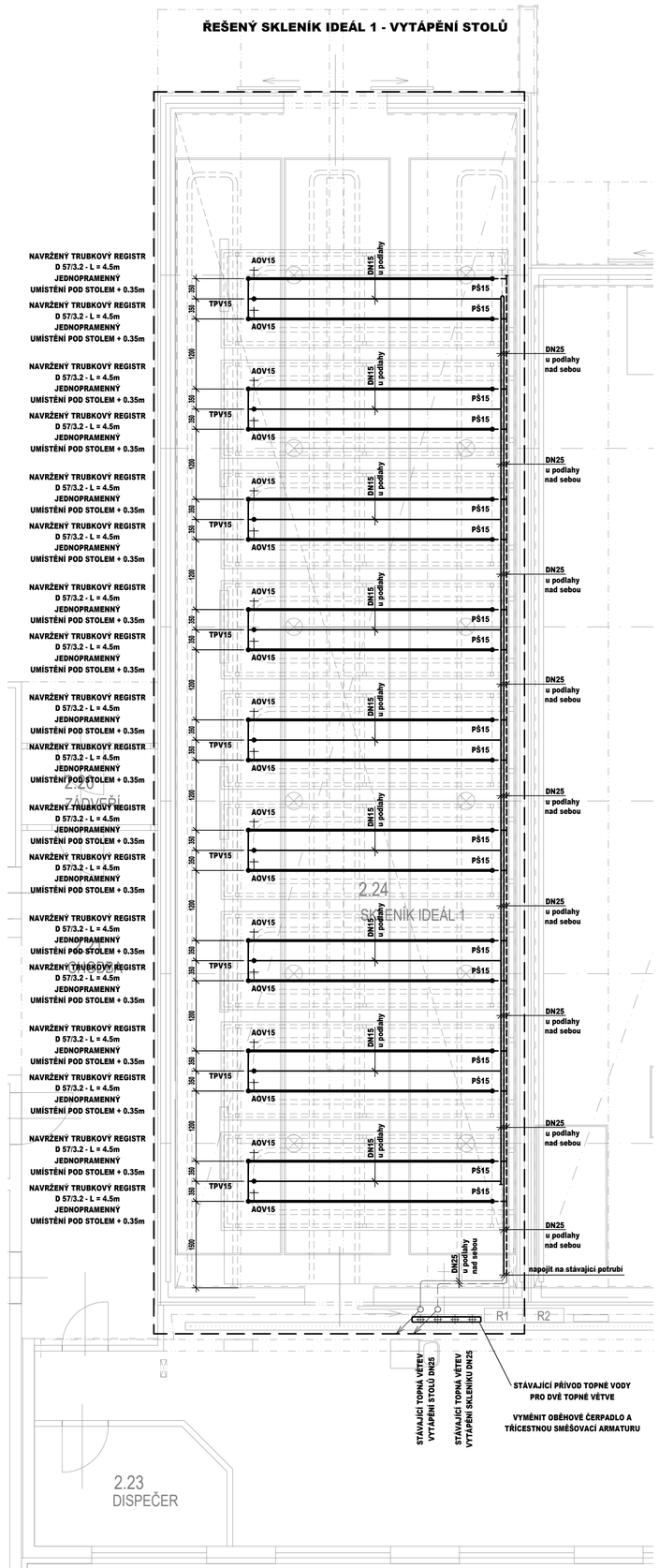

LEGENDA:

ZNAČKA	POPIS	TYP
	POTRUBÍ TOPNÉ VODY - přívod	potrubí ocelové svařované
	POTRUBÍ TOPNÉ VODY- zpátečka	potrubí ocelové svařované
	POTRUBÍ TOPNÉ VODY - přívod	potrubí ocelové svařované
	POTRUBÍ TOPNÉ VODY- zpátečka	potrubí ocelové svařované
TPV15	TERMOSTATICKÝ VENTIL PRO OTOPNÁ TĚLESA 1/2" PŘÍMÝ PRO SAMOTÍŽNÉ A JEDNOTRUBKOVÉ SOUSTAVY	
PŠ15	UZAVÍRACÍ A REGULAČNÍ ŠROUBENÍ PRO OTOPNÁ TĚLESA 1/2" PŘÍMÉ S VYPOUŠTĚNÍM	

ZPRACOVATEL ČÁSTI:
TZB ONDŘEJ ZIKÁN
PROJEKTANT V OBORU TZB
E. ondrejzikan@seznam.cz
T. 602 216 937

OP VVV výzva č. 02_17_044 - Podpora rozvoje studijního prostředí na FaF UK

VEDOUCÍ PROJEKTU: ING. JAN HEGER	HLAVNÍ INŽENÝR PROJEKTU: ING. JIŘÍ HÁJEK	ATELIER H1 & ATELIER HÁJEK s.r.o. JIŽNÍ 870, 500 03 HRADEC KRÁLOVÉ IČO: 647923 74, DIČ: CZ 647923 74 tel./fax: +420 495546539, e-mail: h1h@hsc.cz	
ZODPOVĚDNÝ PROJEKTANT	VYPRACOVAL	KONTROLOVAL	
STAVEBNÍ FÁZE:	PROFESE:		
ING. JIŘÍ HÁJEK	ONDŘEJ ZIKÁN	ONDŘEJ ZIKÁN	ING. KAREL DOVRTĚL
ČÍSLO ZAKÁZKY	02-H-2018		
DATUM	04.2018		
INVESTOR: UK v Praze, Farmaceutická fakulta v HK, Ak. Heyrovského 1203, 500 05 Hradec Králové		DRUH PROJEKTU: PRO PROVÁDĚNÍ STAVBY A VÝBĚR DODAVATELE	
Projekt zkvalitnění studijního prostředí na FaF UK v Hradci Králové Oprava skleníků na Zahradě léčivých rostlin Farmaceutické fakulty v Hradci Králové		TYP PROFESE: VYTÁPĚNÍ	
PŮDORYS 2.NP		MĚŘÍTKO: 1:50	PŘÍLOHA: D1.4.UT.02